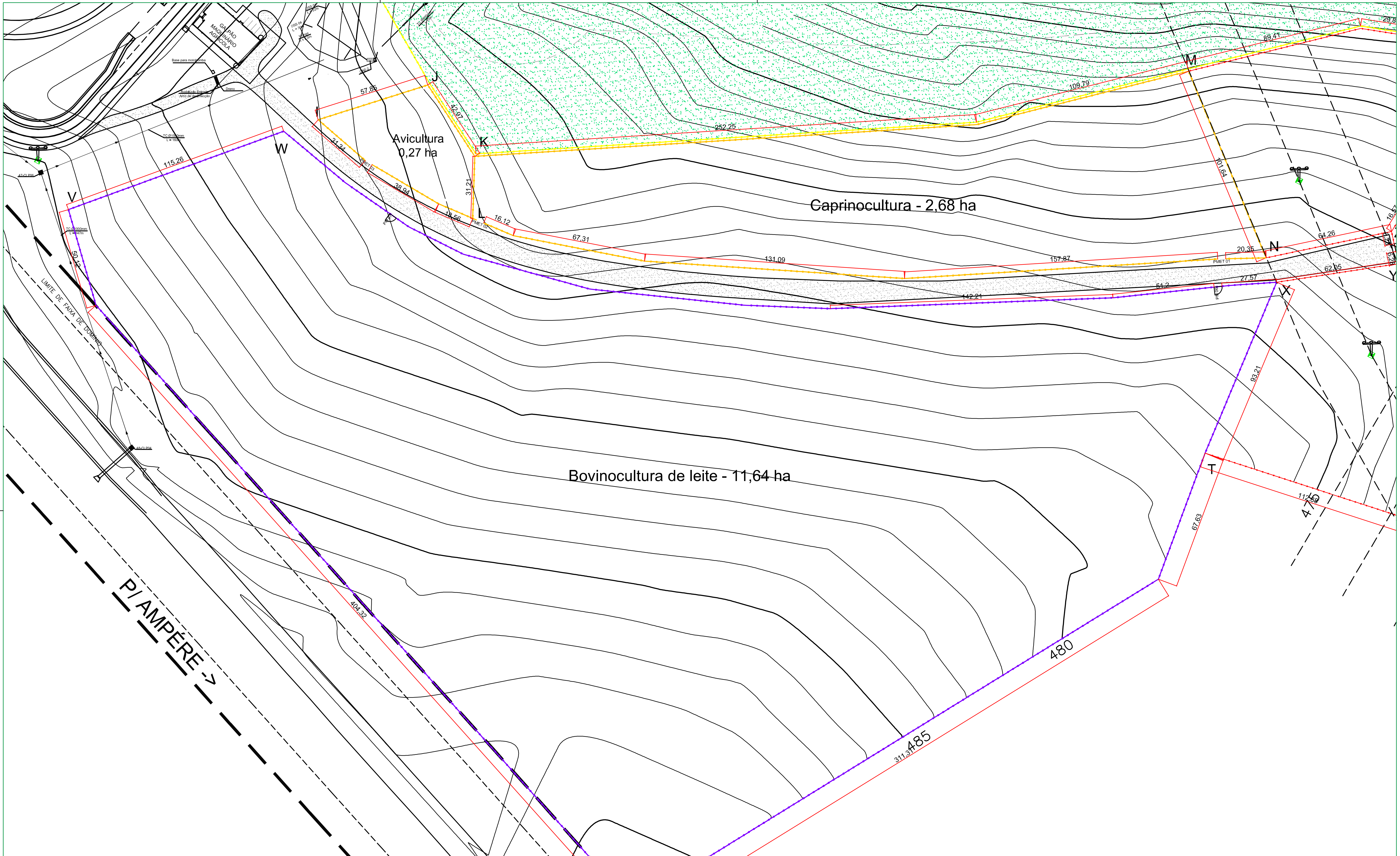

EQUIPE TÉCNICA SECRETARIA ESPECIAL DE OBRAS:

SECRETÁRIO DE OBRAS: ENG. CIV. RODRIGO EMMER CREA/SC 109826-8

DIRETOR DE PROJETOS: ARQ. URB. WELLINGTON TISCHER CAU/BR A59629-9

DIRETORIA DE OBRAS - SEO:

CHAPECÓ/SC: ENG. CIV. FÁBIO ALEX ZENARO CREA/SC 103121-3; ENG. ELETRIC. MATHEUS TODESCATT CREA/SC 111551-1

CERRO LARGO/RS: ENG. CIV. PAULO ROBERTO HENDGES CREA/RS 107012; ENG. CIV. CANISIO ROQUE SCHMIDT CREA/RS 43769

ERECHIM/RS: ENG. CIV. JULIANA ANA CHIARELLO CREA/RS 127986

LARANJEIRAS DO SUL/PR: ENG. CIV. FÁBIO ONETTA CREA/PR 84187-D

REALEZA/PR: ENG. CIV. FABRÍCIO BALESTRIN CREA/PR 127466

DIRETORIA DE PROJETOS - SEO:

ARQ. URB. ADRIANA FREITAG MIGOTT	CAU/BR	A41125-6
ENG. CIV. FÁBIO CORREA GASPARETTO	CREA/SC	067202-5
ENG. ELETRIC. SILVIO ANTONIO TESTON	CREA/SC	094939-8
ENG. ELETRIC. VICTOR LACERDA DA SILVA	CREA/SC	143788-6
ENG. SANIT. ADEMIR TANCINI	CREA/SC	113590-2
ENG. MEC. DANIEL ESPIG	CREA/SC	114137-1
TEC. MEC. GIOVANI FÁVERO	CREA/SC	093527-0
TEC. ELETROTEC. DIEGO GNOATTO	CREA/SC	119381-4
TEC. ADM. RAFAEL GRIEBELER		
TEC. ADM. SCHEYLA MARIA CARDINAL		
A.T.I. LEANDRO PEREIRA		

ENG. CIV. RODRIGO EMMER
CREA/SC 109826-8
RESPONSÁVEL SEO-UFFS

Arq. Urb. WELLINGTON TISCHER
CAU/BR A59629-9 SIAPE: 1639163
RESPONSÁVEL TÉCNICO

UFFS
UNIVERSIDADE FEDERAL DA FRONTEIRA SUL
Secretaria Especial de Obras-SEO

LOCAL:
REALEZA - PR

OBRA:
CERCAMENTO DE BOVINOS

PROJETO:
CERCAMENTO

CONTEÚDO:
CERCAMENTO ÁREA EXPERIMENTAL

ENDEREÇO:
AVENIDA EDMUNDO GAIEVSKI, S/N

DESENHADO POR:
DIONATHA LISCANO RODRIGUES

NOME DO ARQUIVO:
PIQUETES.DWG

FASE:
PROJETO BÁSICO

REVISÃO Nº: RXX

DATA: 25/10/2018

ESCALA: X:XX

TAMANHO FOLHA: A3

Nº PRANCHA:
URB 03/03