





ENG. CRI. FÁBIO CORREIA CARREIRO OBRAS: R7120 E RESPONSÁVEL: SCD/027		ARQ. URB. ADRIANA FREITAS MOOÏT OBRAS: R41120 E RESPONSÁVEL: TECN/02	
LOCAL: LARANJEIRAS DO SUL - RS OBRA: COMPLEMENTAÇÃO DO GALPÃO AGRÍCOLA PROJETO: ARQUITETÔNICO CONTEÚDO: PLANTA BAIXA ESTACIONAMENTOS ENDEREÇO: RODovia BR 158, KM 405 - ZONA RURAL	FASE: PROJETO EXECUTIVO REVISÃO Nº: R02 DATA: 25/09/2020 DESENHADO POR: RODRIGO/ ADRIANA NOME DO ARQUIVO: GALPÃO+BAIXA_UPTTS_L20_F02_A02.DWG	ÁREA CONSTRUIDA: 664,84 m² TAMANHO FOLHA: A1 Nº PRANCHA: ARQ 02 / 07	





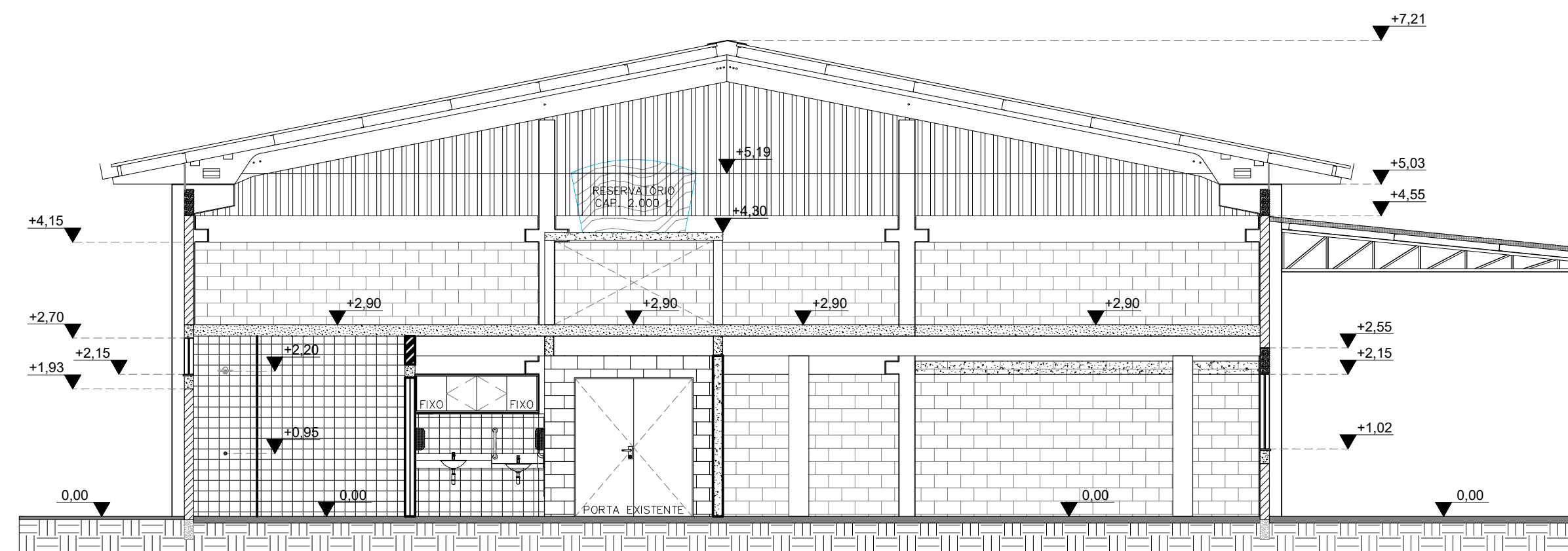
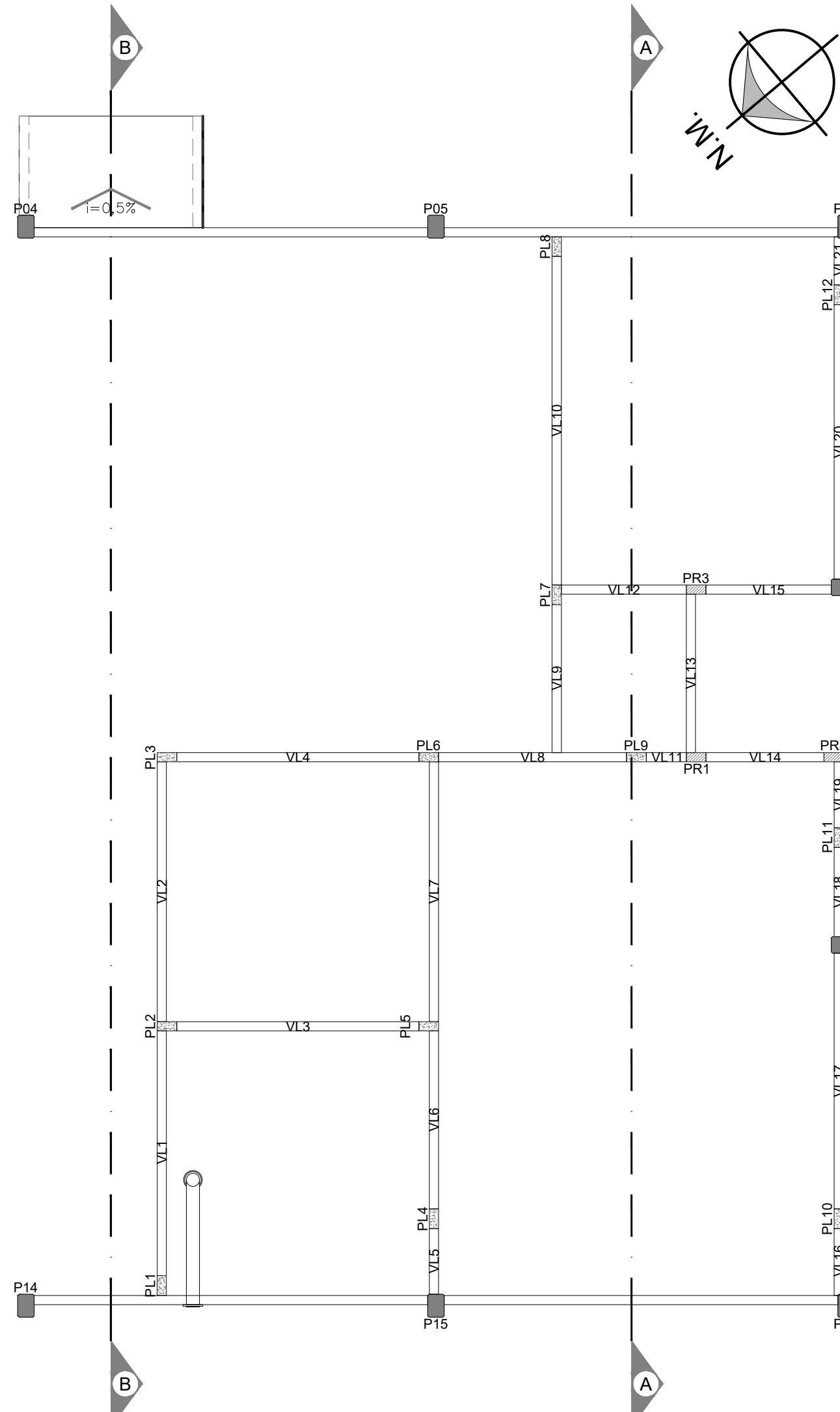
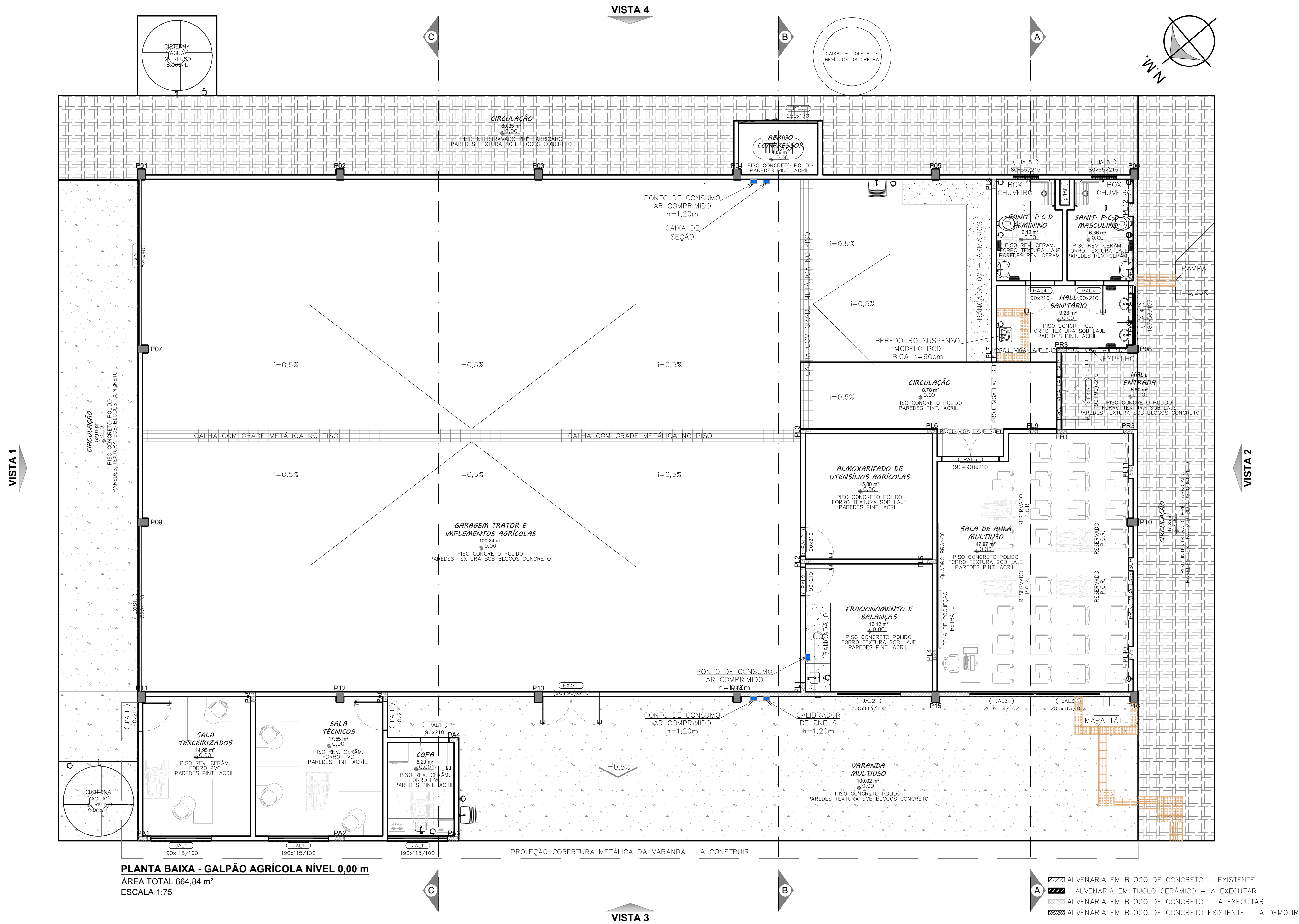

DETALHAMENTOS BANCADA EM GRANITO NO HALL SANITÁRIOS

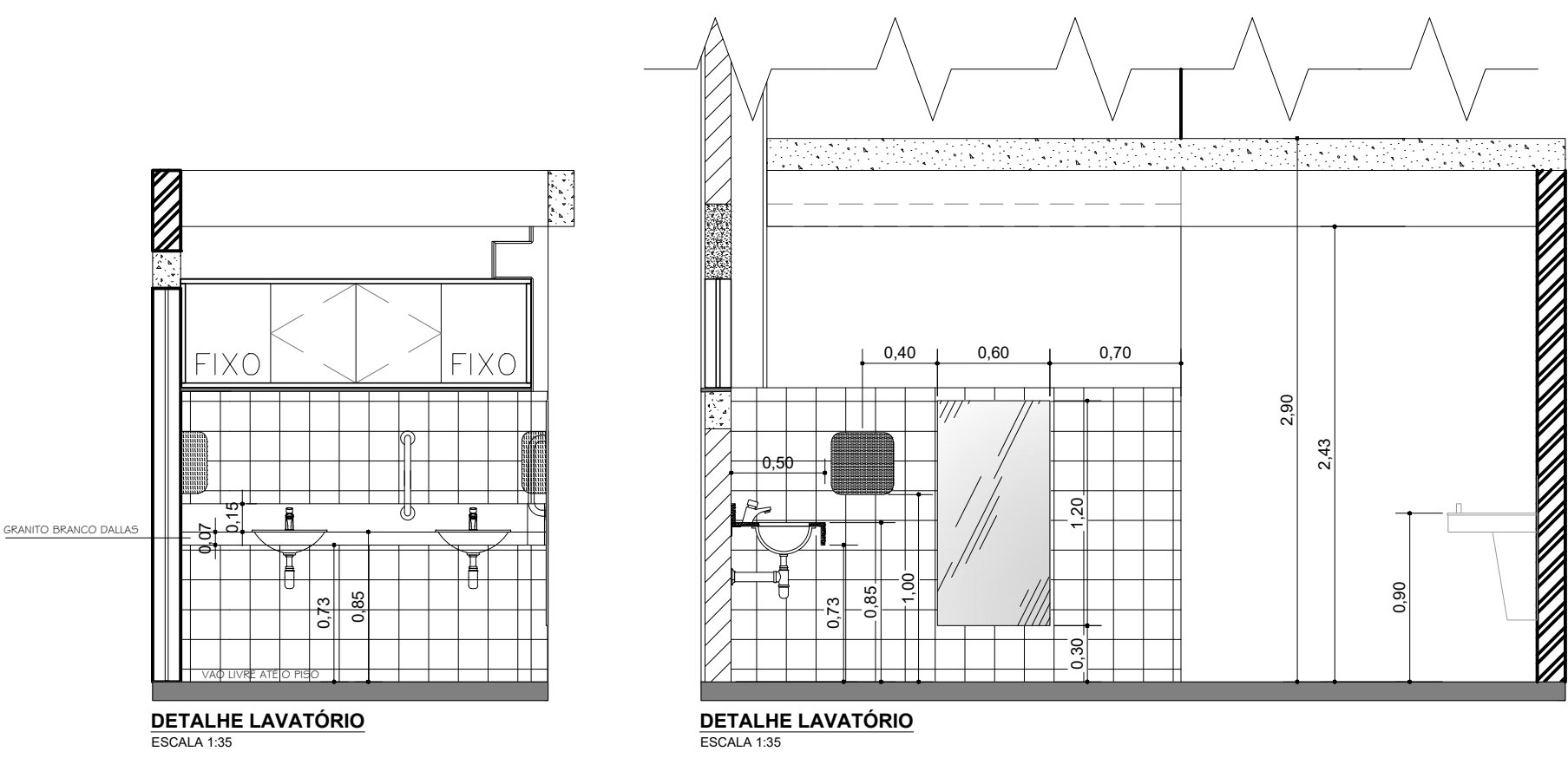

SECRETARIA ESPECIAL DE OBRAS:	SECRETÁRIO DE OBRAS:	ENGR. CIV. FÁBIO CORREIA GASPARETTO	CREA/RG: 087203-5
REALIZAÇÃO DE OBRAS:	CHARGE/COORDENADOR:	ENGR. CIV. FÁBIO ALEX ZENARO	CREA/RG: 103121-3
DESENVOLVIMENTO DE OBRAS:	CHARGE/COORDENADOR:	ENGR. ELETRIC. MATHEUS TONDEKATT	CREA/RG: 111051-1
DESENVOLVIMENTO DE OBRAS:	CHARGE/COORDENADOR:	ENGR. CIV. PAULO ROBERTO HENDES	CREA/RG: 101012-1
DESENVOLVIMENTO DE OBRAS:	CHARGE/COORDENADOR:	ENGR. CIV. CARLOS ROQUE SCHIET	CREA/RG: 101012-1
DESENVOLVIMENTO DE OBRAS:	CHARGE/COORDENADOR:	ENGR. CIV. JULIANA ANA CHARELLO	CREA/RG: 101012-1
DESENVOLVIMENTO DE OBRAS:	CHARGE/COORDENADOR:	ENGR. CIV. FÁBIO DRETTA	CREA/RG: 101012-1
DESENVOLVIMENTO DE OBRAS:	CHARGE/COORDENADOR:	ENGR. CIV. FÁBIO DRETTA	CREA/RG: 101012-1
DESENVOLVIMENTO DE OBRAS:	CHARGE/COORDENADOR:	ENGR. CIV. FÁBIO DRETTA	CREA/RG: 101012-1
DESENVOLVIMENTO DE OBRAS:	CHARGE/COORDENADOR:	ENGR. CIV. FÁBIO DRETTA	CREA/RG: 101012-1

LOCAL:	LARANJEIRAS DO SUL - RS	FASE:	PROJETO EXECUTIVO	ÁREA CONSTRUÍDA:	664,84 m²
OBRA:	COMPLEMENTAÇÃO DO GALPÃO AGRÍCOLA	REVISÃO Nº:	R02	TAMANHO FOLHA:	A1
PROJETO:	ARQUITETÔNICO	DATA:	25/09/2020	Nº PRANCHA:	04
CONTEÚDO:	PLANTA BAIXA NÍVEL 0,00 m e VIGAS FORRO NÍVEL +2,87m	DESENHADO POR:	RODRIGO/ADRIANA	07	
CORTE AA		NOME DO ARQUIVO:			
ENDEREÇO:	RODOVIA BR 158, KM 405 - ZONA RURAL				



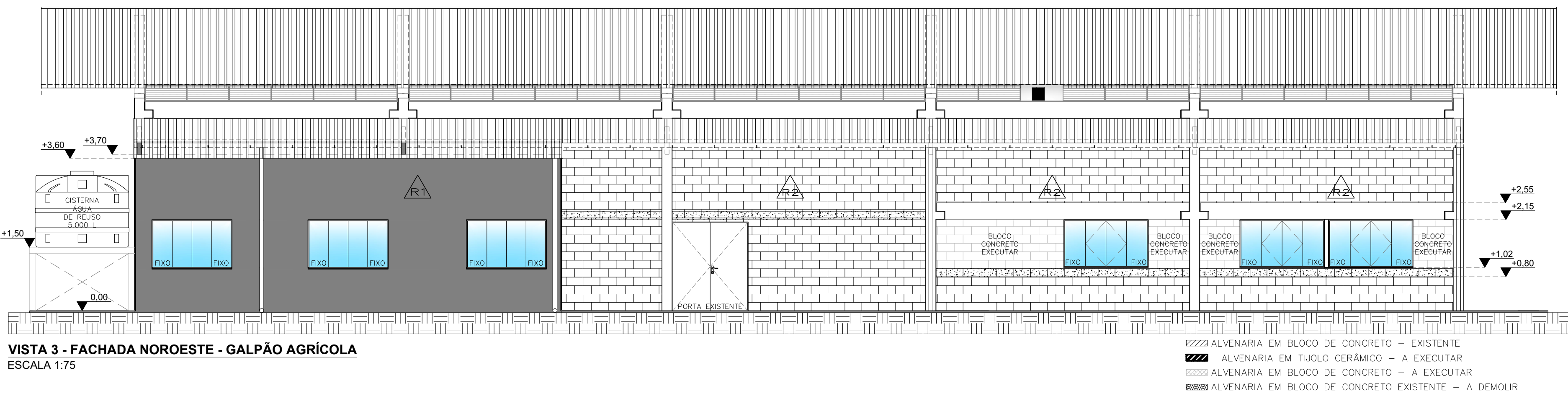
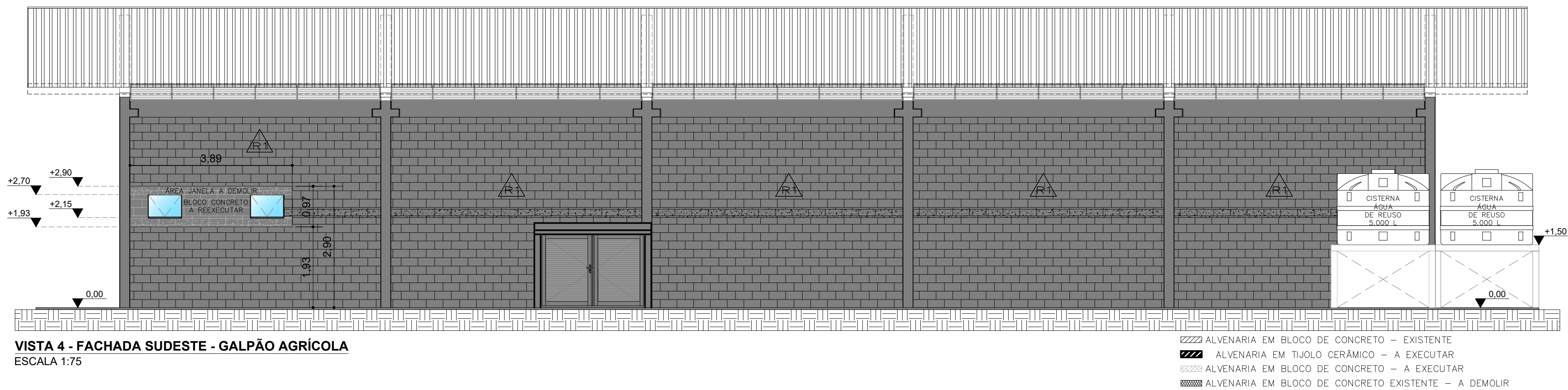
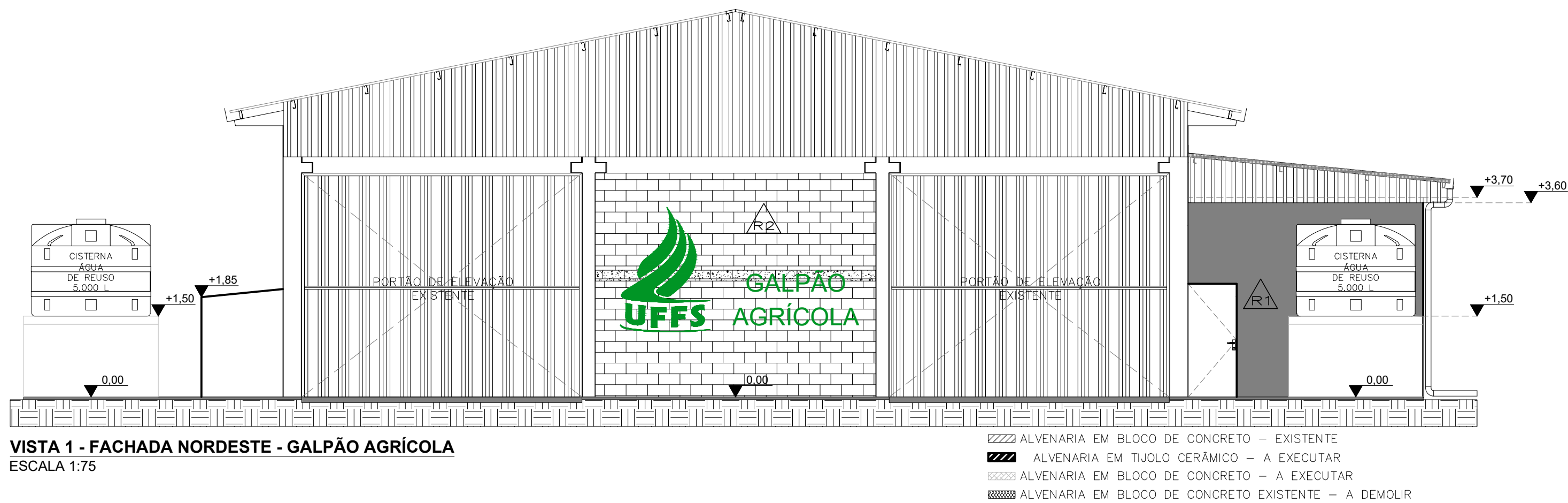
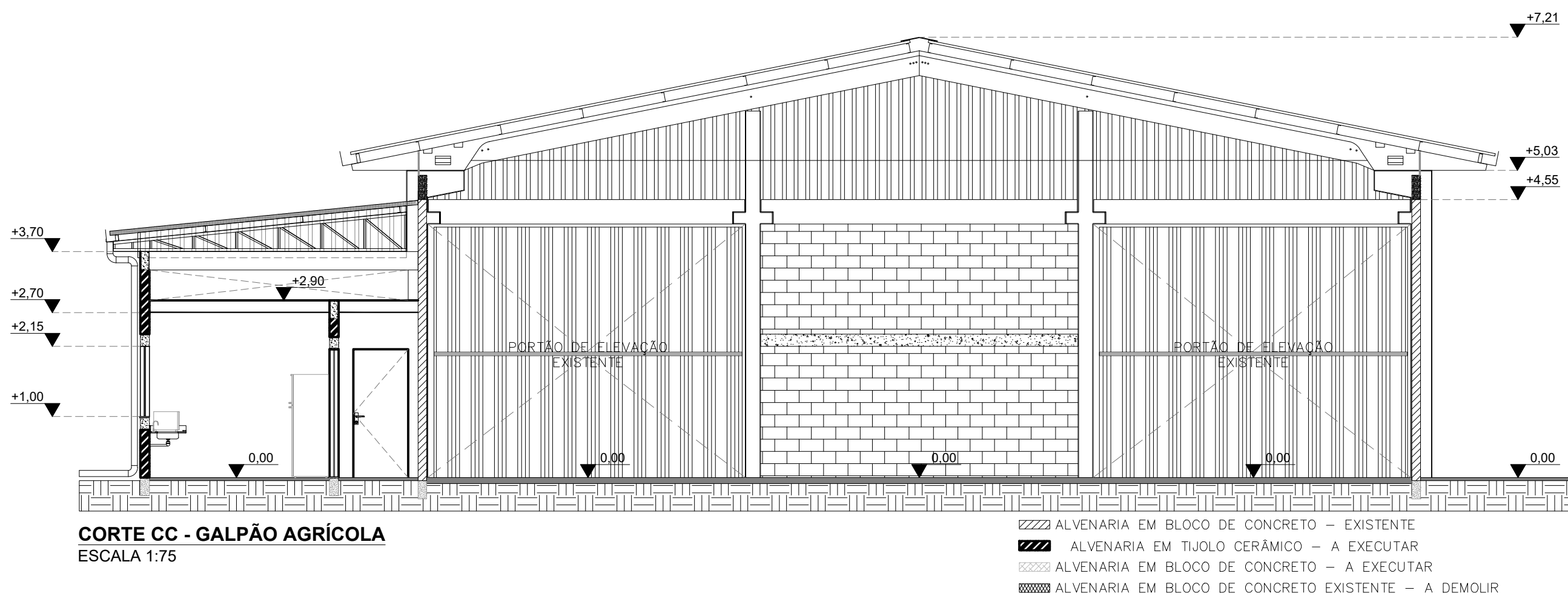
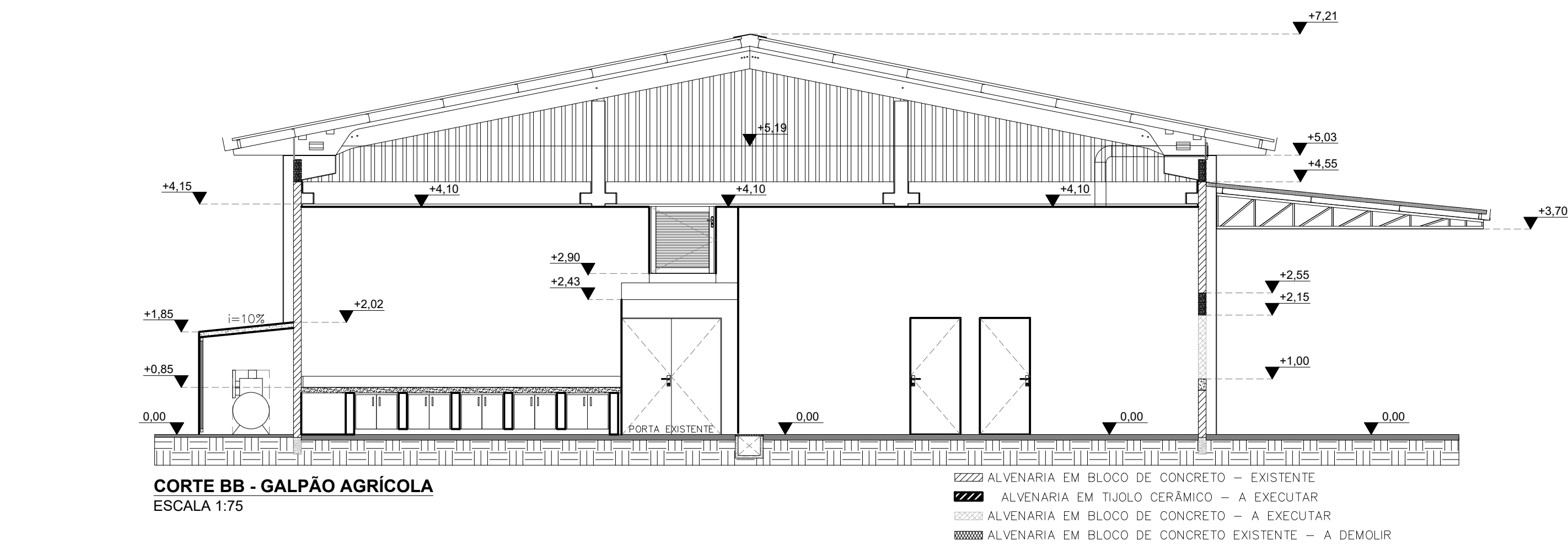

LEGENDA PINTURA DE FACHADAS	
	R1 - PINTURA TINTA ACRILICA CINZA REF. COR CINZA ALPINO - FABRICANTE CORAL
	R2 - PINTURA BRANCA REF. COR BRANCO GELO - MARCA CORAL
	R3 - PINTURA TINTA ACRILICA VERDE OFICIAL UFFS - REF. PANTONE 349



**UFFS**  
**UNIVERSIDADE**  
**FEDERAL DA**  
**FRONTEIRA SUL**  
Secretaria Especial de Obras-SEO

LOCAL: LARANJEIRAS DO SUL - RS	FASE: PROJETO EXECUTIVO	AREA CONSTRUIDA: 664,84 m²
OBRA: COMPLEMENTAÇÃO DO GALPÃO AGRÍCOLA	REVISÃO Nº: R02	TAMANHO FOLHA: A1
PROJETO: ARQUITETÔNICO	DATA: 25/09/2020	Nº PRANCHA: 05
CONTEÚDO: CÓRTE BB, CC VISTAS FACHADA NORTE, SUL, LESTE E OESTE	DESENHADO POR: RODRIGO/ ADRIANA	07
ENDEREÇO: RODOVIA BR 158, KM 405 - ZONA RURAL	NOME DO ARQUIVO: GALPAO+MAQ_UFFS_V3_F3_062.DWG	



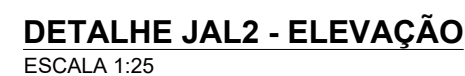
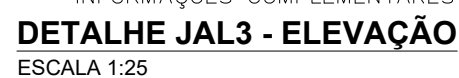
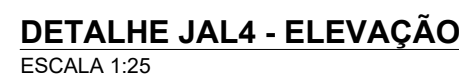
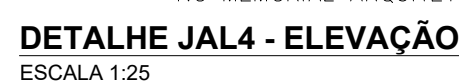

\*DEMAIS ESPECIFICAÇÕES ESTÃO DISPONÍVEIS NO MEMORIAL DESCRITIVO QUE COMPLEMENTA ESTE TABELA

**DETALHE BANCADA 1 - VISTA**  
ESCALA 1:25



PLANTA BAIXA  
ESC 1/25

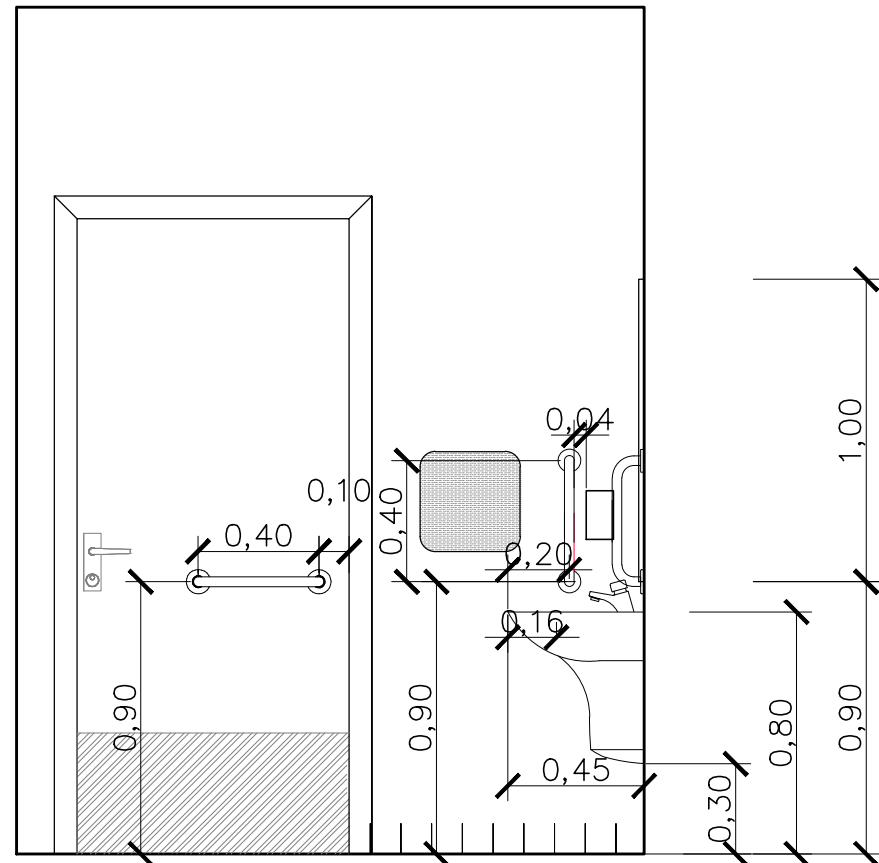

VISTA LATERAL LAVATÓRIO  
ESC 1/25

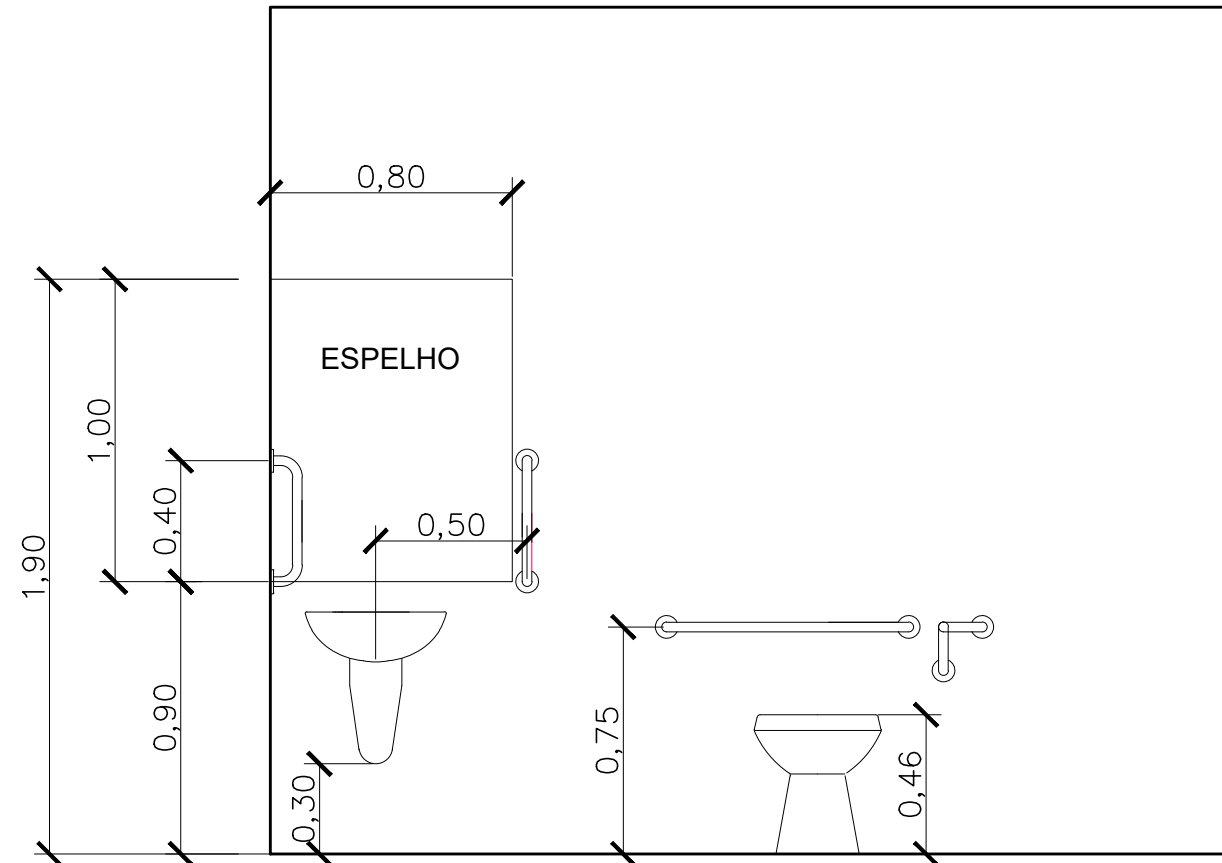

VISTA FRONTAL LAVATÓRIO E BACIA  
ESC 1/25

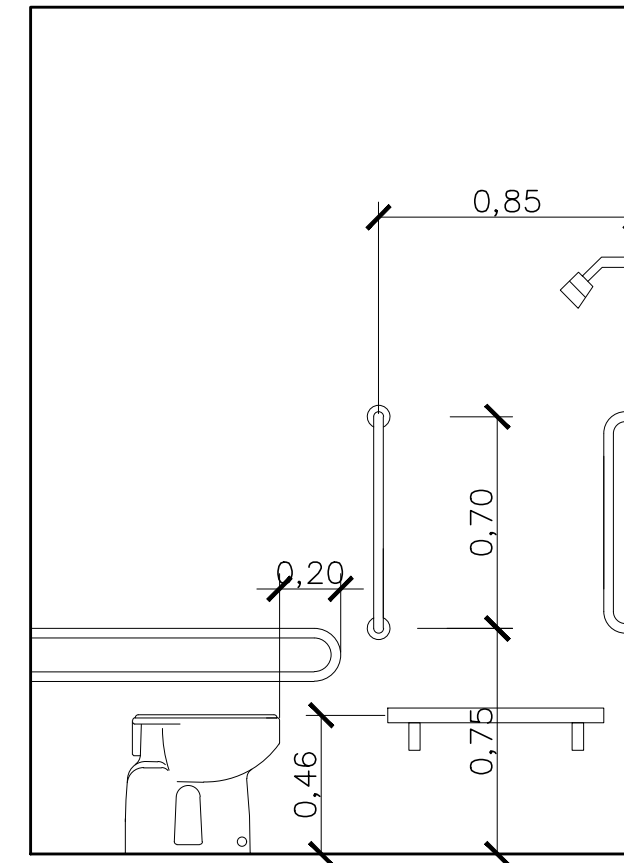

VISTA LATERAL BACIA  
ESC 1/25

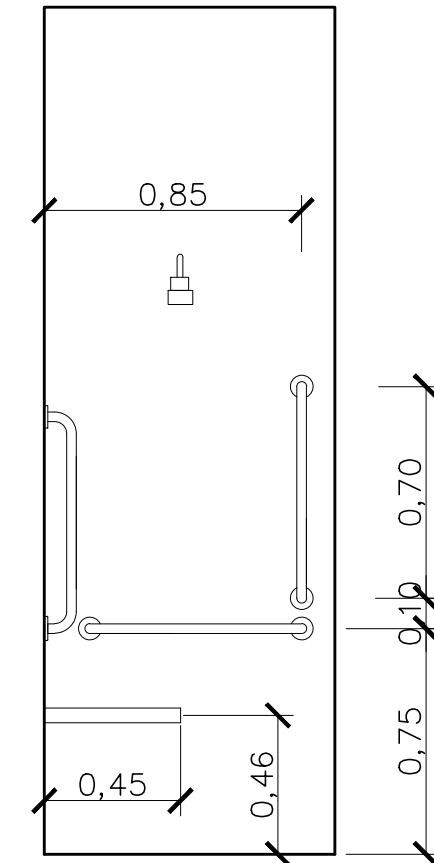

VISTA FRONTAL CHUVEIRO  
ESC 1/25

TABELA QUANTIDADE TOTAL DE BARRAS DE APOIO		
TIPO	LOCAL	QTDADA
BARRA 40 cm	LAVATÓRIO	06
BARRA 40 cm	PORTA	02
BARRA 80 cm	BACIA SANIT.	02
LATERAL FIXA	BACIA SANIT.	02
BARRA 70 cm	BOX CHUVEIRO	06
BANCO 70 cm	BOX CHUVEIRO	02

**VISTA FRONTAL**  
ESC 1/25

CUBA EM AÇO INOX  
ALTURA MAX = 12cm

RODAPÉ EM GRANITO  
BRANCO DALLAS II= 10cm

BANCADA EM GRANITO  
BRANCO DALLAS (e=2cm)

ARMÁRIO EM MDF COM  
REVESTIMENTO  
MELAMINICO cor Branco

TX

RODAPÊ EM GRANITO BRANCO  
DALLAS

0.85  
0.19  
0.04  
0.71  
0.40  
0.40  
0.90  
0.73  
0.85  
0.04  
0.19  
0.71  
0.40  
0.10  
VÃO LIVRE ATÉ O PISO

**PLANTA BAIXA**  
ESC 1/25

ÁREA SECA

ÁREA ÚMIDA

ÁREA SECA

BANCADA EM GRANITO  
BRANCO DALLAS (e=2cm)

0.80  
0.90  
0.40  
2.10  
0.55

PLANTA BAIXA  
ESC 1/25

Diagrama de uma porta com sinalização de acessibilidade. A porta tem uma altura de 2,10 m e uma largura de 0,40 m. A sinalização, que inclui símbolos universais de acessibilidade, deve estar localizada na faixa de alcance entre 1,20 m e 1,60 m do chão.

SINALIZAÇÃO UNIVERSAL NA PORTA DE ENTRADA  
ESC 1/25

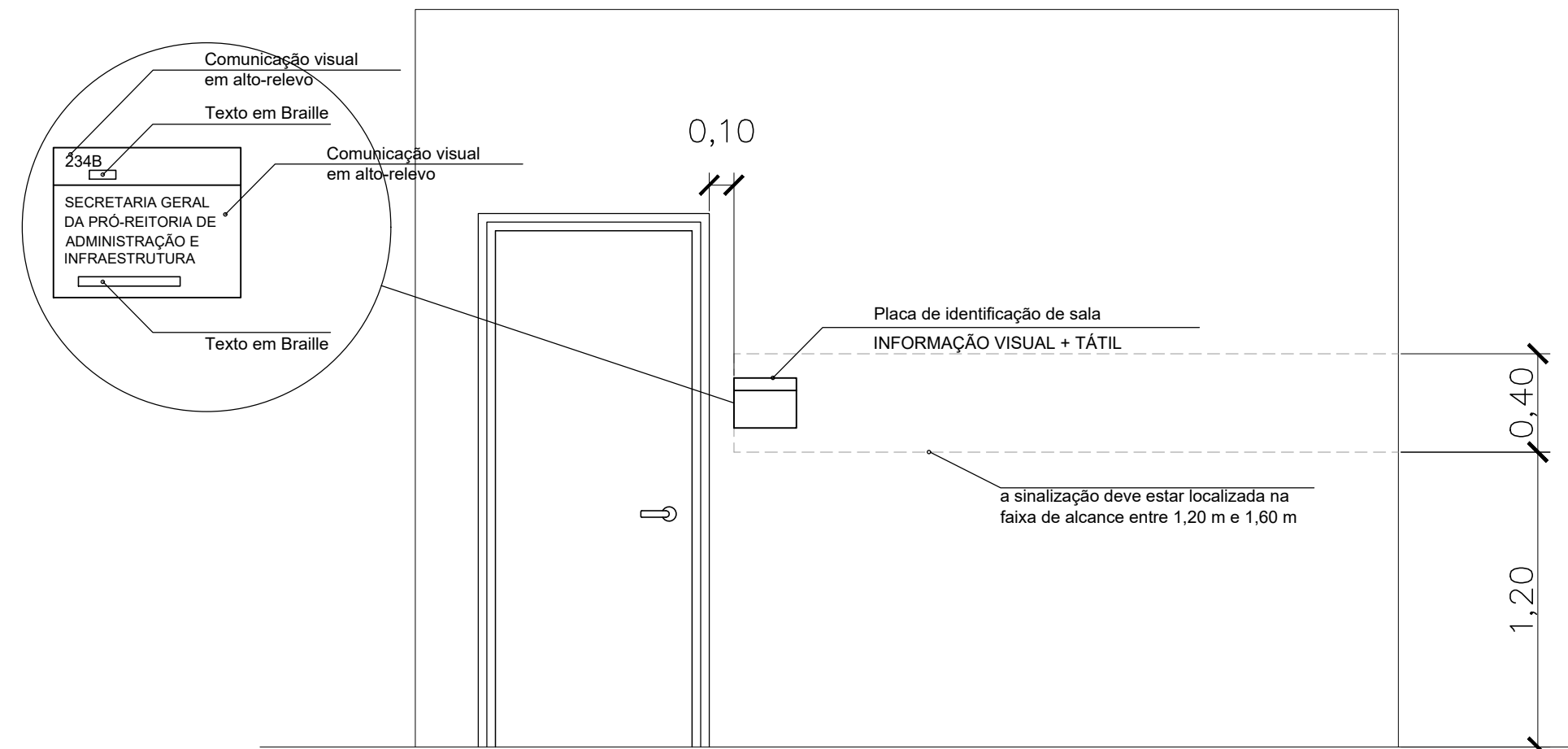

## SINALIZAÇÃO NAS PORTAS DOS AMBIENTES

**VISTA LATERAL**  
ESC 1/25

**VISTA FRONTAL**  
ESC 1/25

**PLANTA BAJA**  
ESC 1/25

VISTA LATERAL  
ESC 1/25

VISTA FRONTAL  
ESC 1/25

PLANTA BAIXA  
ESC 1/25

Technical drawing showing the layout of a ramp and platform for a wheelchair and elderly person.

**Top View (Plan):**

- Ramp (RAMPA):** Width is 1,20. Slope is  $i = 8,33\%$ .
- Platform (REBAIXAMENTO):** Width is 1,20.
- Brackets (BRANCA):** Located on the left and right sides of the ramp.
- Floor (PISO TÁTIL ALERTA):** Indicated on the right side of the platform.
- Guide (GUIA):** Indicated on the right side of the platform.

**Side View (Elevation):**

- Platform (REBAIXAMENTO):** Height is 0,10.
- Ramp (RAMPA):** Height is 0,10. Slope is  $i = 8,33\%$ .
- Brackets (BRANCA):** Located on the left and right sides of the ramp.
- Floor (PISO TÁTIL ALERTA):** Indicated on the right side of the platform.
- Guide (GUIA):** Indicated on the right side of the platform.

**Front View (Elevation):**

- Platform (REBAIXAMENTO):** Height is 0,10.
- Ramp (RAMPA):** Height is 0,10. Slope is  $i = 8,33\%$ .
- Brackets (BRANCA):** Located on the left and right sides of the ramp.
- Floor (PISO TÁTIL ALERTA):** Indicated on the right side of the platform.
- Guide (GUIA):** Indicated on the right side of the platform.

**Dimensions:**

- Platform (REBAIXAMENTO):** 0,10
- Ramp (RAMPA):** 0,10
- Brackets (BRANCA):** 0,10
- Floor (PISO TÁTIL ALERTA):** 0,10
- Guide (GUIA):** 0,10

**Labels:**

- RAMPA
- REBAIXAMENTO
- PISO TÁTIL ALERTA
- GUIA
- BRANCA
- AZUL PANTONE 2925 C
- IDOSO

PLANTA BAIXA VAGAS RESERVADAS NO ESTACIONAMENTO  
ESC 1/35



## PLACA VERTICAL IDOSO SEM ESCALA

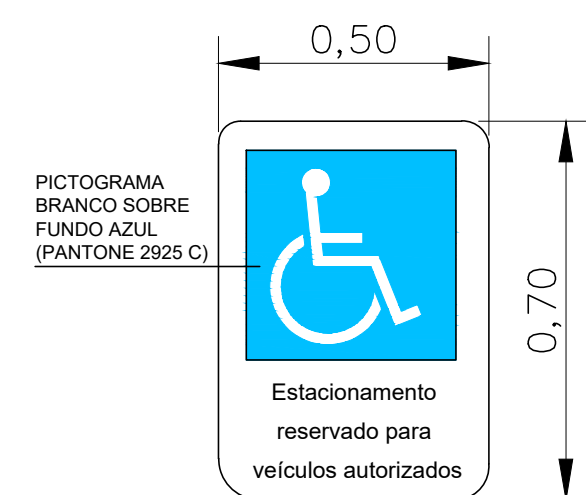

PLACA VERTICAL PCD  
SEM ESCALA

Diagrama de uma vaga reservada para pessoas com deficiência, mostrando as dimensões e a posição de uma pessoa em uma cadeira de rodas. O diagrama inclui as seguintes dimensões:

- 0,80 (largura total da vaga)
- 0,25 (largura da faixa de acesso)
- 0,35 (largura da área de estacionamento)
- 0,35 (largura da área de estacionamento)
- 0,35 (largura da área de estacionamento)
- 0,25 (largura da faixa de acesso)
- 0,48 (largura da faixa de acesso)
- 0,90 (altura total da vaga)
- 0,80 (altura da área de estacionamento)
- 0,33 (altura da área de estacionamento)
- 0,16 (altura da área de estacionamento)

O diagrama também mostra uma pessoa em uma cadeira de rodas posicionada na vaga, com uma seta indicando a direção de acesso.

PLANTA BAIXA  
ESC 1/25

VISTA LATERAL  
ESC 1/25







---

Emitido em 25/09/2020

**Projeto Nº ARQUITETÔNICO 1/7/2020 - SEO (10.17.08.23)**  
**(Nº do Documento: 64)**

**(Nº do Protocolo: NÃO PROTOCOLADO)**

*(Assinado digitalmente em 30/09/2020 09:10 )*

**ADRIANA FREITAG MIGOTT**

*ARQUITETO E URBANISTA*

*DPA (10.17.08.23.12)*

*Matrícula: 2064671*

*(Assinado digitalmente em 29/09/2020 22:44 )*

**FABIO CORREA GASPARETTO**

*SECRETARIO - TITULAR*

*CHEFE DE UNIDADE*

*SEO (10.17.08.23)*

*Matrícula: 2015260*

Para verificar a autenticidade deste documento entre em <https://sipac.uffs.edu.br/documentos/> informando seu número: **64**, ano: **2020**, tipo: **Projeto**, data de emissão: **28/09/2020** e o código de verificação: **9e841a4598**