

NOME EDIFICAÇÃO	ÁREA PAVTO TÉRREO
BLOCOS "a" e "b"	3.037,22m²
LABORATÓRIOS DIDÁTICOS	5.004,51m²
BLOCO DE SALAS DE PROFESSORES	1.415,81m²
RESTAURANTE UNIVERSITÁRIO	1.826,42m²
CANTINA	211,26m²
ÁREA TOTAL PAVTO TÉRREO	11.495,22m²
ÁREA DO LOTE	916.000,00m²
TAXA DE OCUPAÇÃO	1,25%

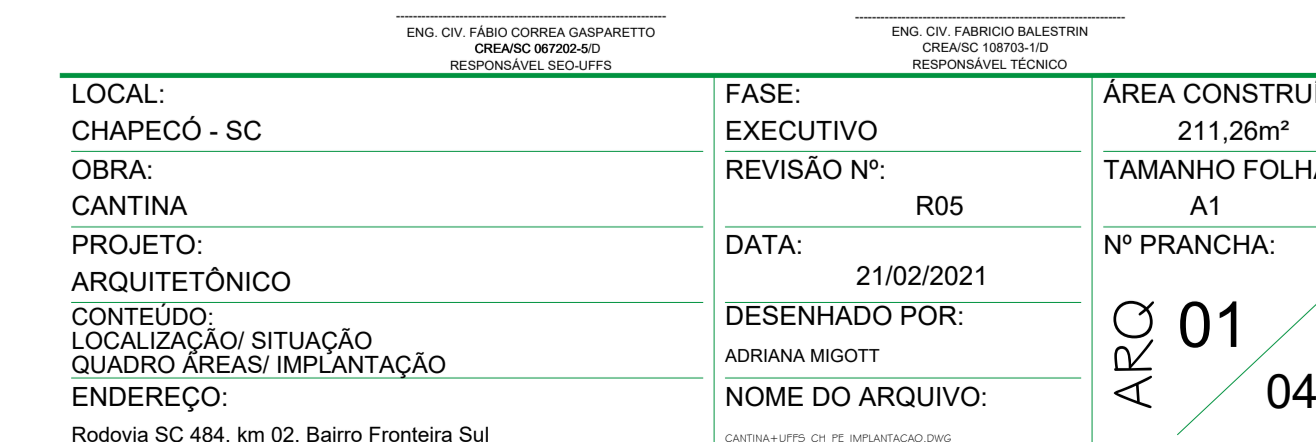

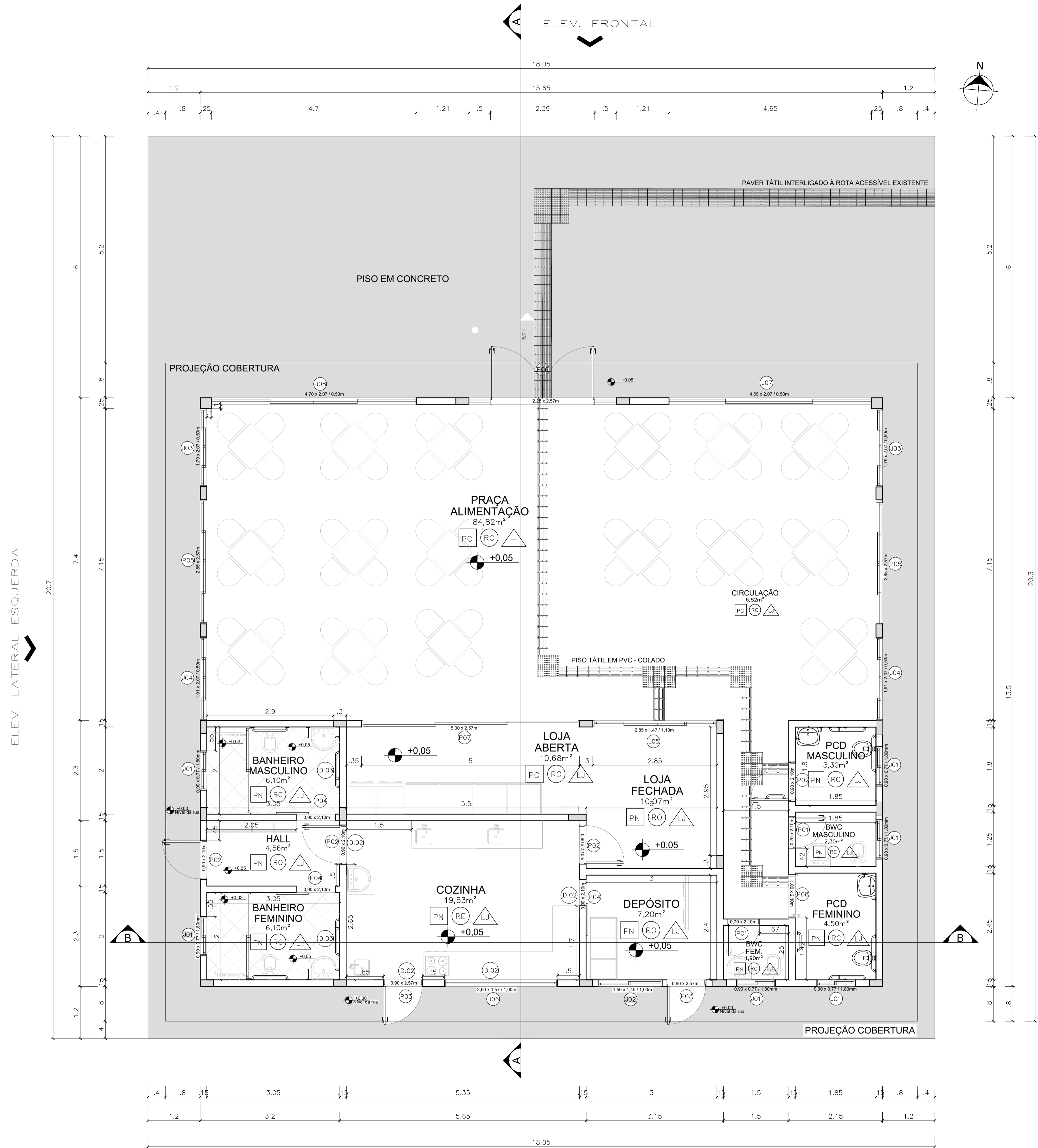

PERSPECTIVA SEM ESCALA

ACABAMENTOS

PISOS ☐ PORCELANATO 60x60cm PORTOBELLO – LINHA ESSENCIAL, COR CIMENTO CINZA BOLD, COM REJUNTE NA COR CINZA PLATINA COM RODAPÉ DE 10x60cm OU EQUIVALENTE TÉCNICO, ASSENTADO SOBRE CONTRAPISO NIVELADO DE CONCRETO.

PC PISO EM CONCRETO BRUTO POLIDO COM RESINA.

PAREDES

RO TINTA A ÓLEO NA COR BRANCO NEVE SOBRE ALVENARIA, COM APLICAÇÃO DE MASSA CORRIDA.

PMV PLATIBANDA METÁLICA COR VERDE (R0 G105 B62) PADRÃO UFFS

RC REVESTIMENTO CERÂMICO 30x40cm PORTOBELLO – LINHA ESSENCIAL COR CIMENTO NATURAL BOLD COM REJUNTE NA COR CINZA PLATINA OU EQUIVALENTE TÉCNICO.

RE PINTURA EM EPÓXI BRANCO NEVE

GR GRAFIATO COR CINZA ELEFANTE (E161) SUVINIL OU EQUIVALENTE TÉCNICO.

FORRO

LJ LAJE EMASSADA E PINTADA COM TINTA LÁTEX COR BRANCO NEVE REFERÊNCIA SUVINIL OU EQUIVALENTE TÉCNICO.

ESQUADRIAS (MEDIDAS EM CENTÍMETROS)

RELAÇÃO DE JANELAS							
	LARG.	ALT.	PEIT.	MATERIAL	SISTEMA	QTDE	
J01	90	77	180	VIDRO TEMPERADO 10mm/PERFIL ALUMINIO BRANCO	CORRER – 2 FOLHAS	06	
J02	150	145	100	VIDRO TEMPERADO 10mm/PERFIL ALUMINIO BRANCO	CORRER – 2 FOLHAS	01	
J03	179	207	100	VIDRO TEMPERADO 10mm/PERFIL ALUMINIO BRANCO	CORRER – 4 FOLHAS	02	
J04	191	207	100	VIDRO TEMPERADO 10mm/PERFIL ALUMINIO BRANCO	CORRER – 4 FOLHAS	02	
J05	285	147	110	VIDRO TEMPERADO 10mm/PERFIL ALUMINIO BRANCO	CORRER – 4 FOLHAS	01	
J06	260	157	100	VIDRO TEMPERADO 10mm/PERFIL ALUMINIO BRANCO	CORRER – 4 FOLHAS	01	
J07	465	207	50	VIDRO TEMPERADO 10mm/PERFIL ALUMINIO BRANCO	CORRER – 4 FOLHAS	01	
J08	370	207	50	VIDRO TEMPERADO 10mm/PERFIL ALUMINIO BRANCO	CORRER – 4 FOLHAS	01	

RELAÇÃO DE PORTAS

	LARG.	ALT.	MATERIAL	SISTEMA	QTDE
P01	70	210	ALUMÍNIO	PORTA DE GIRO	02
P02	90	210	ALUMÍNIO	PORTA DE GIRO	04
P03	90	257	ALUMÍNIO	PORTA DE GIRO	02
P04	90	210	ALUMÍNIO	PORTA DE CORRER	05
P05	285	257	VIDRO TEMPERADO 10mm/PERFIL DE ALUMÍNIO CINZA	CORRER – 2 FOLHAS 2 FIXAS	02
P06	238	257	VIDRO TEMPERADO 10mm/PERFIL DE ALUMÍNIO CINZA	CORRER – 2 FOLHAS 50CM VIDRO FIXO	01
P07	500	257	VIDRO TEMPERADO 10mm/PERFIL DE ALUMÍNIO CINZA	CORRER – 2 FOLHAS 1 FIXA	01
P08	100	210	ALUMÍNIO	PORTA DE CORRER	01



UFFS
UNIVERSIDADE
FEDERAL DA
FRONTEIRA SUL
Secretaria Especial de Obras-SEO

SECRETARIA ESPECIAL DE OBRAS
SECRETÁRIO DE OBRAS: ENG. CIV. FABIO CORREA GASPARINETTO
FISCALIZAÇÃO DE OBRAS: ENG. CIV. FABIO ALEX DENARDI
CHAPECO-SC: ENG. ELÉTRICO MARCELO TOSCANI
CERRO LARGOS: ENG. CIV. PAULO ROBERTO HENDONIS
PREMIUNIA: ENG. CIV. CARLOS ROQUE SCHMIDT
LARANJEIRAS DO SUL-PR: ENG. CIV. FABIO ONETTA
EQUIPE TÉCNICA DE OBRAS: ARQ. LUIS ROBERTO FORTES BROTT
ARQ. LUIS WELLINGTON TESCHER
ENG. CIV. RICARDO KAMMER
ENG. ELÉTRICO SILVIO ANTONIO TESTON
ENG. MEC. DANIEL ESPIN
TÉC. MEC. GIOVANA FAZENDO
TÉC. ELÉTRICO DIEGO GONÇALVES
A.T. LEONARDO PEREIRA

LOCAL: CHAPECO - SC	FASE: EXECUTIVO	ÁREA CONSTRUÍDA: 211,26m²
OBRA: CANTINA	REVISÃO Nº: R05	TAMANHO FOLHA: A1
PROJETO: ARQUITETÔNICO	DATA: 21/02/2021	Nº PRANCHA: 02
CONTEÚDO: PLANTA BAIXA/ PERSPECTIVA QUADRO ESQUADRIAS/ ACABAMENTOS	DESENHADO POR: ANA K. CHIAPETTI E JESSICA K. LISBOA	ARQ 02
ENDEREÇO: Rodovia SC 484, km 02, Bairro Fronteira Sul	NOME DO ARQUIVO: CANTINA - UFFS - CHL - SUPRACAO DMS	04

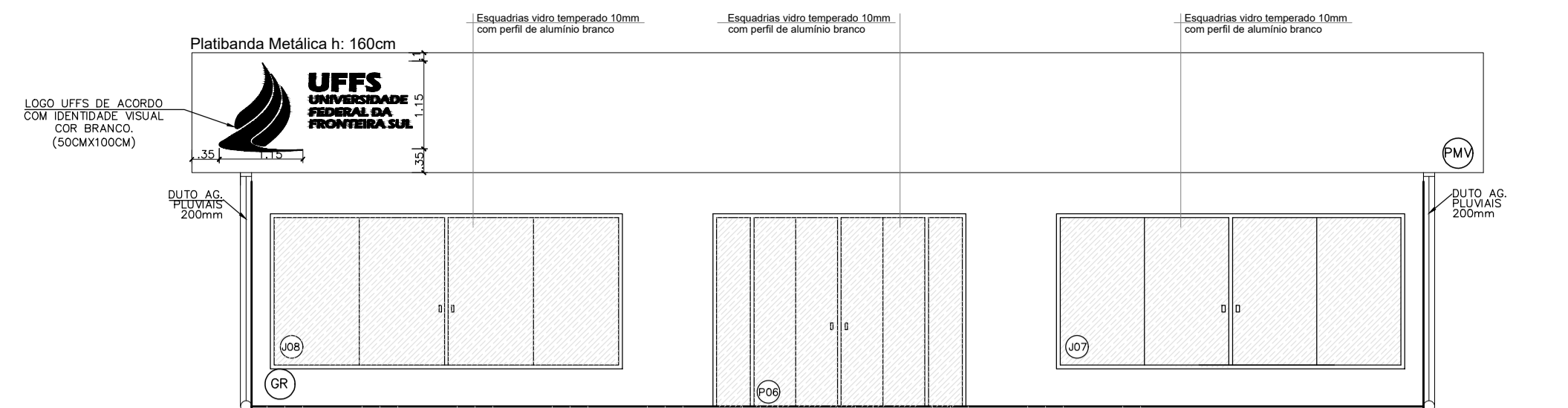

ELEVAÇÃO FRONTAL
ESCALA 1:75

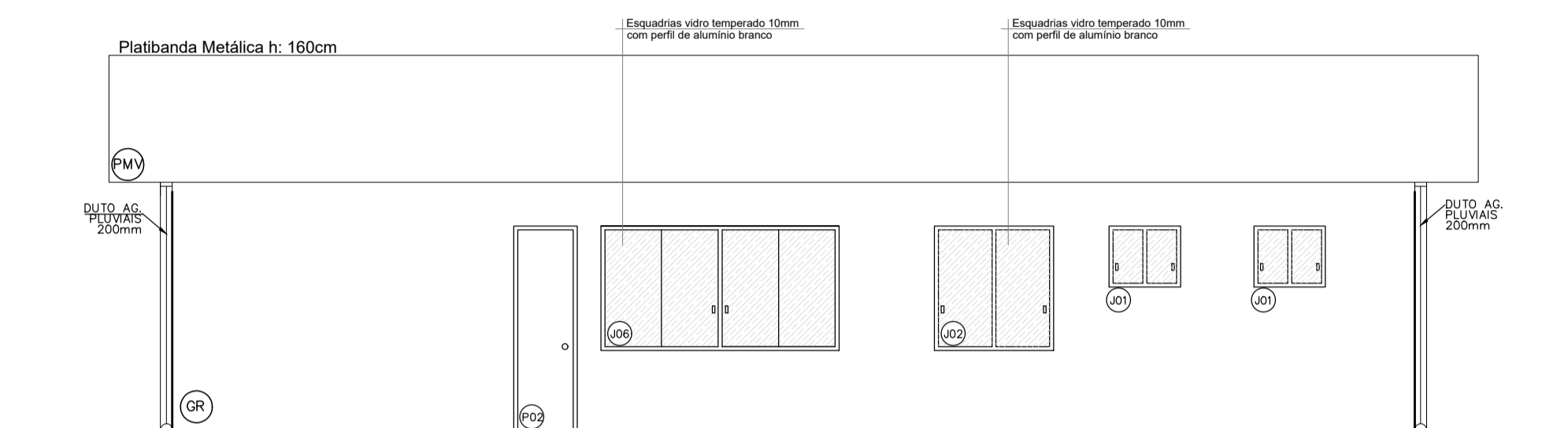

ELEVAÇÃO POSTERIOR
ESCALA 1:75

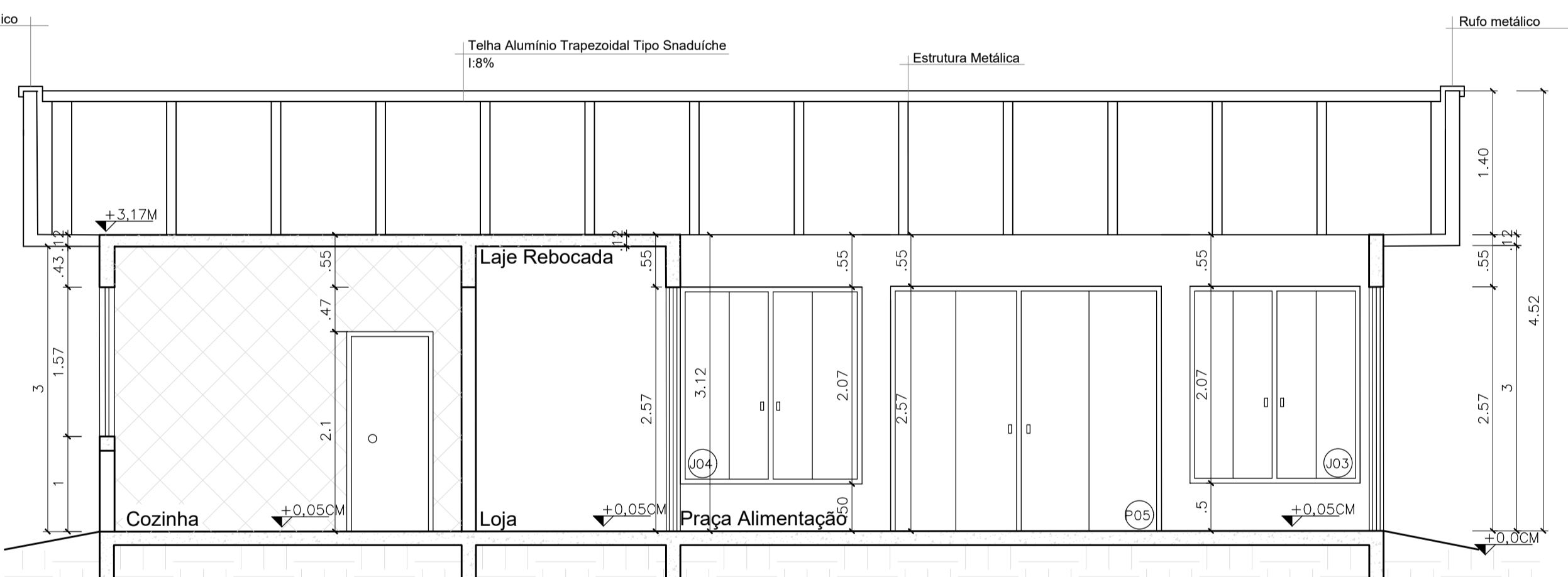

CORTE AA
ESCALA 1:50

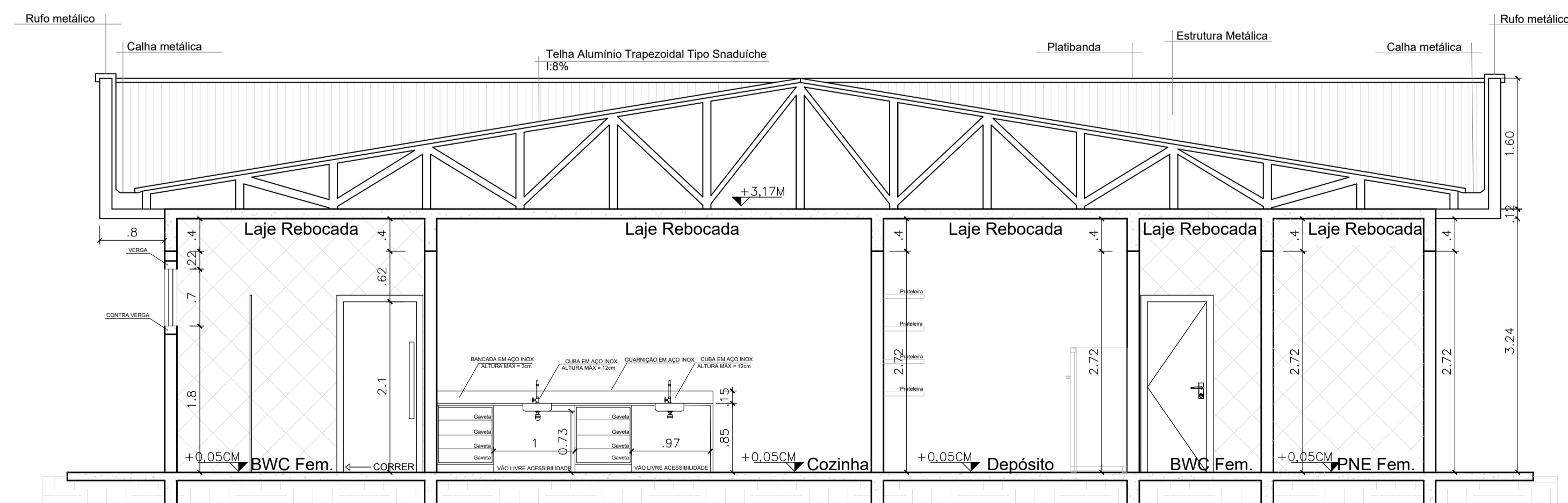

CORTE BB
ESCALA 1:50

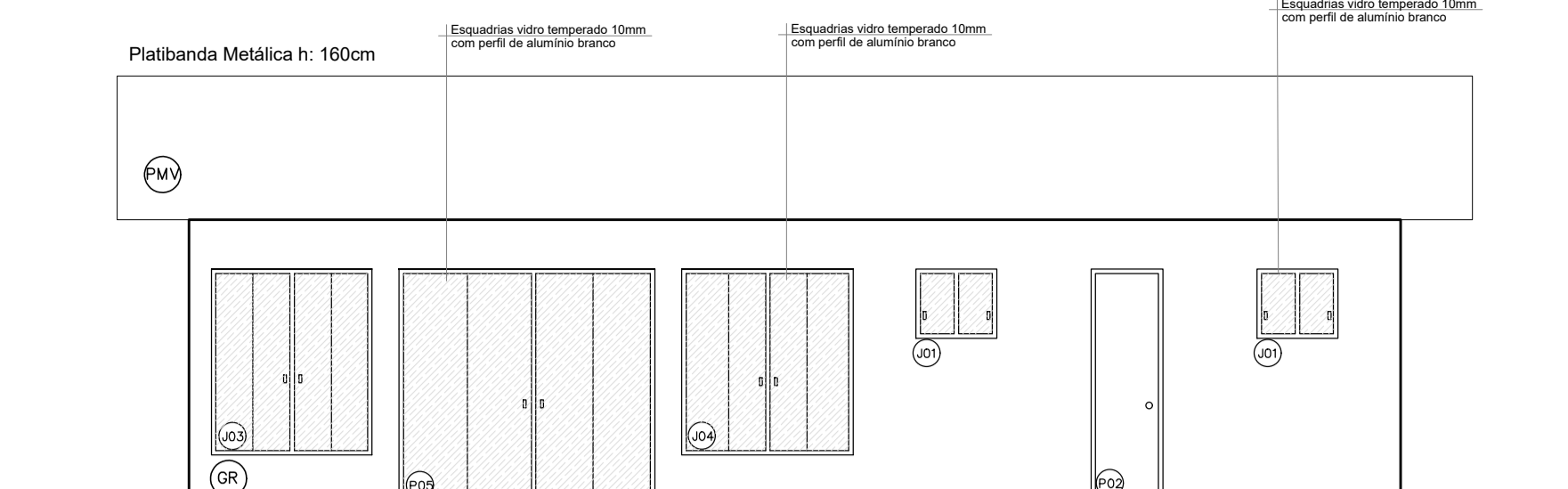

ELEVAÇÃO LATERAL ESQUERDA
ESCALA 1:75

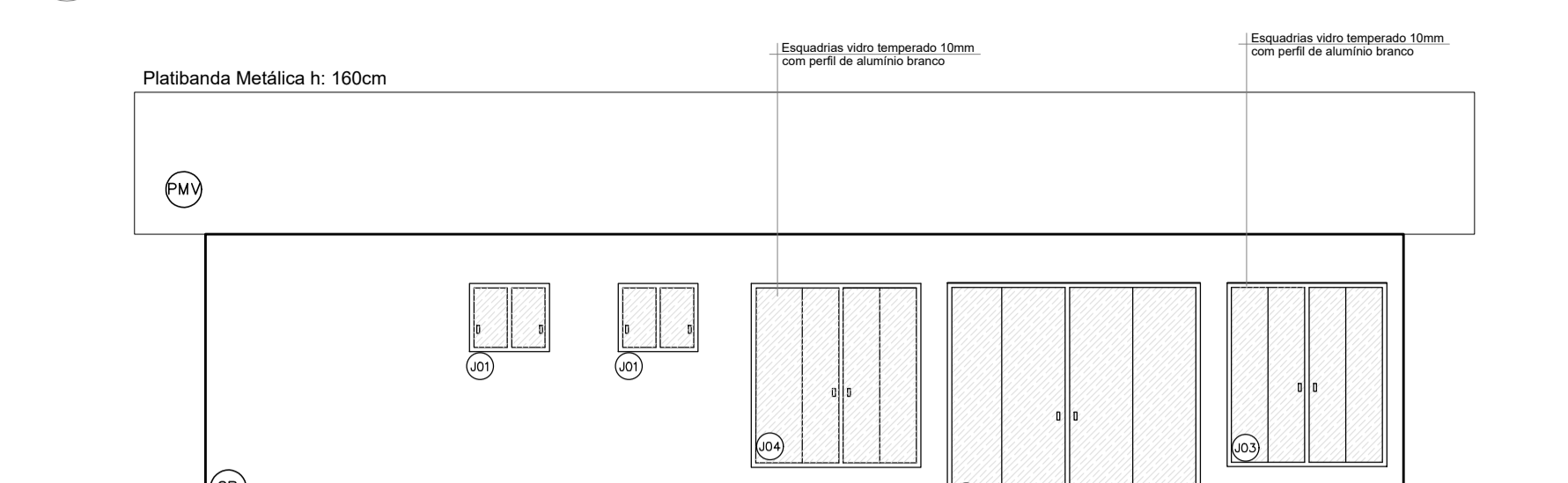

ELEVAÇÃO LATERAL DIREITA
ESCALA 1:75

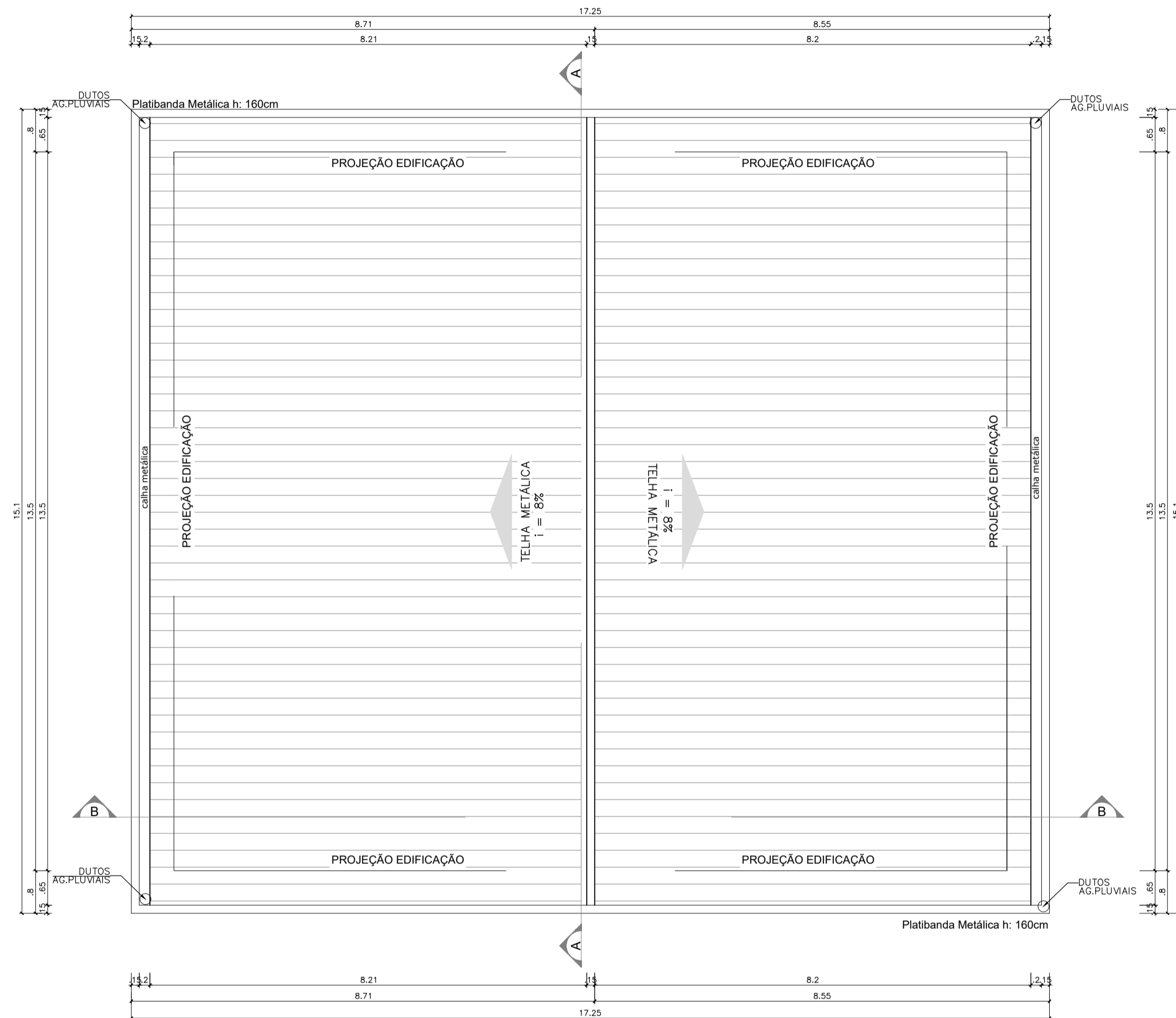

PLANTA DE COBERTURA - ESCALA 1:75



UFFS
UNIVERSIDADE
FEDERAL DA
FRONTEIRA SUL

Secretaria Especial de Obras-SEO

SECRETARIA ESPECIAL DE OBRAS
SECRETÁRIO DE OBRAS: ENG. CIV. FABIO CORREA GASPARINETTO
FISCALIZAÇÃO DE OBRAS: CHAPECO-SC: ENG. CIV. FABIO ALEX DENARDI
CERRO LARGOS: ENG. ELITRIC. MARCELO TOSCANI
PRECHIMAR: ENG. CIV. CARLOS ROQUE SCHMIDT
LAMELHAS DO SUL-PR: ENG. CIV. FABIO ONETTA
RELEVAS: ENG. CIV. FABIO BALISTRIN

EQUIPE TÉCNICA SEO:
ARQ. URS. ADRIANA FORTES BROTT
ARQ. URS. WELLINGTON TESCHER
ENG. CIV. RICARDO KAMER
ENG. ELITRIC. SILVIO ANTONIO TESTON
ENG. MEC. DANIEL ESPIN
TIC. MEC. GIOVANA FARIAS
TIC. ELITROTEC. DIEGO GONATTO
A.T. LEONARDO PEREIRA

CAURB: ART. 128
CAURB: ASS. 20-9
CAURB: ASS. 20-9
CAURB: ASS. 20-9
CAURB: ASS. 20-9
CAURB: ASS. 20-9
CAURB: ASS. 20-9

CREASC 101121-9
CREASC 11031-9
CREASC 10112
CREASC 8709
CREASC 10106
CREASC 114137-1

CREASC 101121-9
CREASC 11031-9
CREASC 10112
CREASC 8709
CREASC 10106
CREASC 114137-1

ENG. CIV. FABIO CORREA GASPARINETTO
CREASC 101121-9
RESPONSÁVEL TÉCNICO

ENG. CIV. FABIO BALISTRIN
CREASC 101121-9
RESPONSÁVEL TÉCNICO

LOCAL:
OBRAS:
CANTINA
PROJETO:
CONTEÚDO:
PLANTA DE COBERTURA
CORTES/ ELEVACOES
ENDEREÇO:
Rodovia SC 484, km 02, Bairro Fronteira Sul

FASE:
EXECUTIVO
REVISÃO Nº:
R05
DATA:
21/02/2021
DESENHADO POR:
ANA K. CHIAPETTI E JESSICA K. LISBOA
NOME DO ARQUIVO:
CANTINA - UFFS - CHPE - SUPORTE - 2021

ÁREA CONSTRUÍDA:
211,26m²
TAMANHO FOLHA:
A1
Nº PRANCHA:
ARQ 03
04

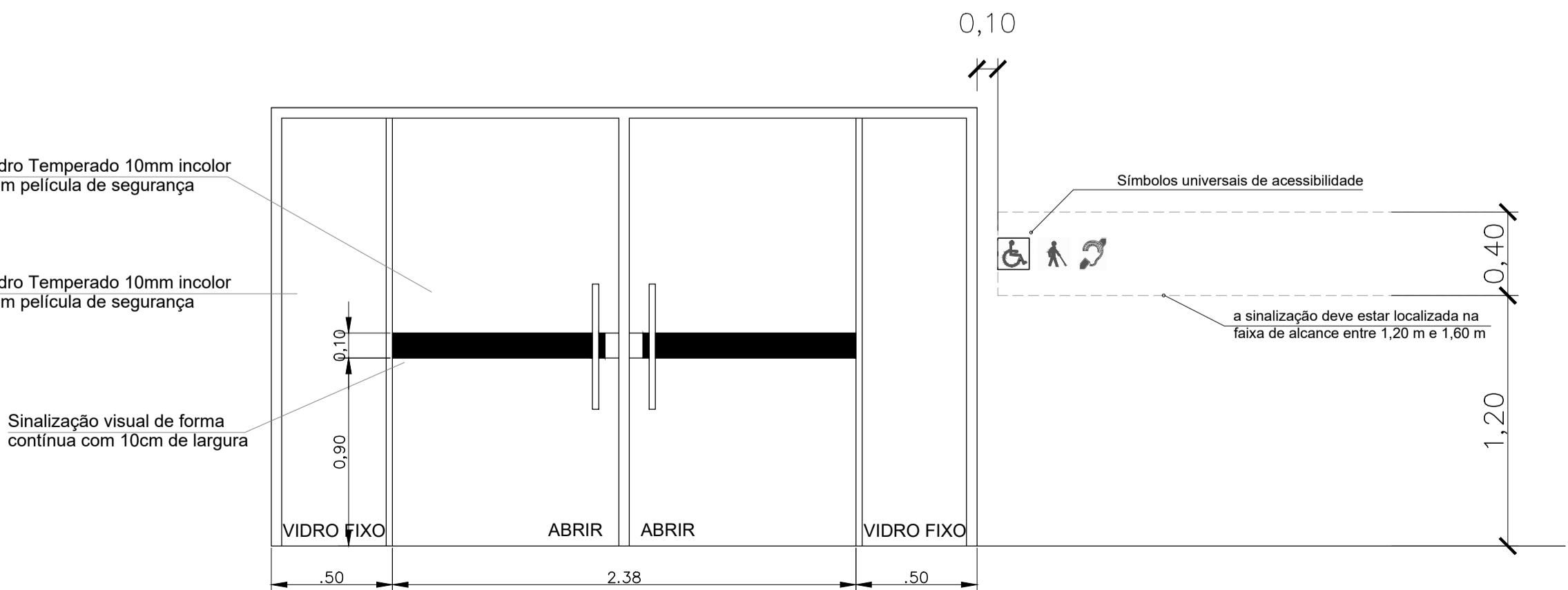
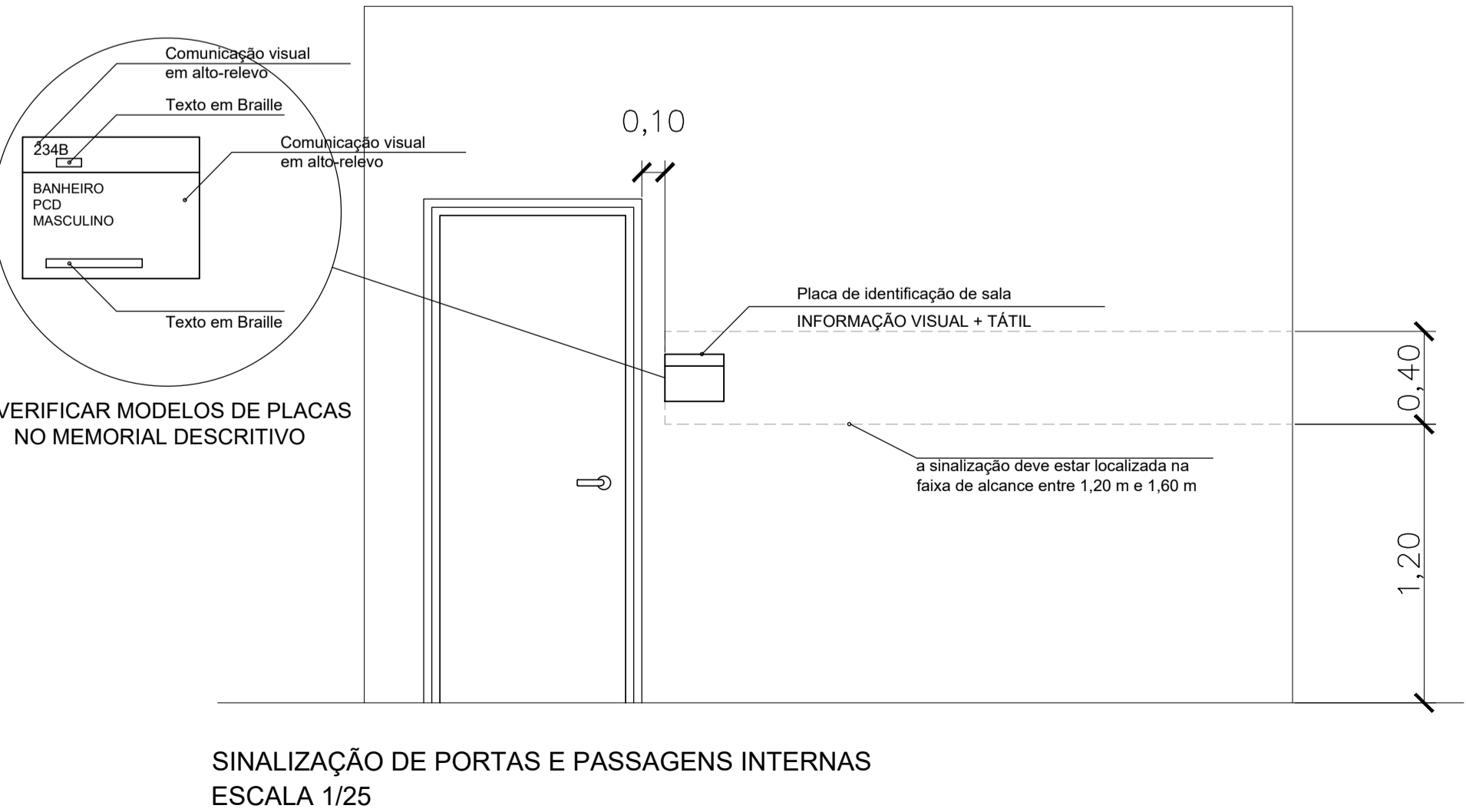
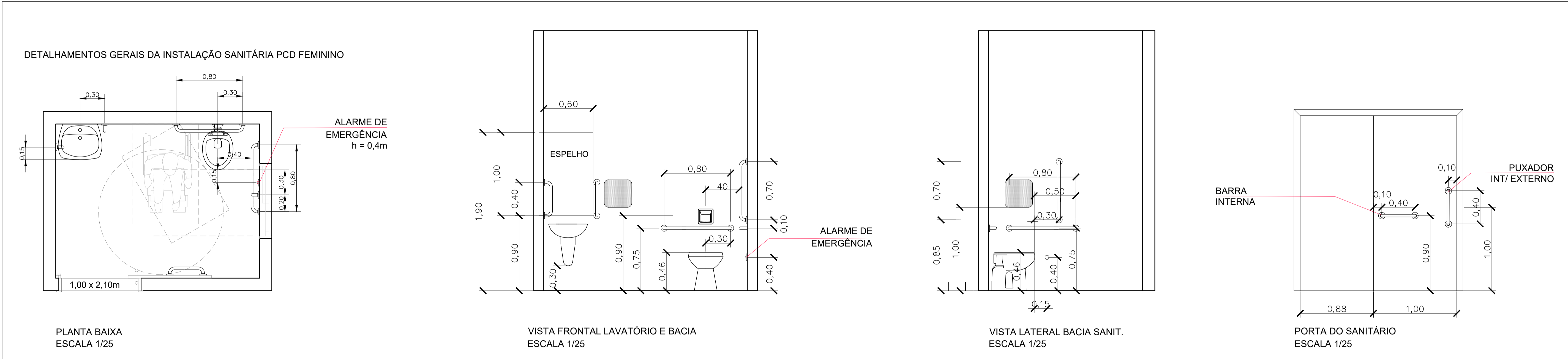
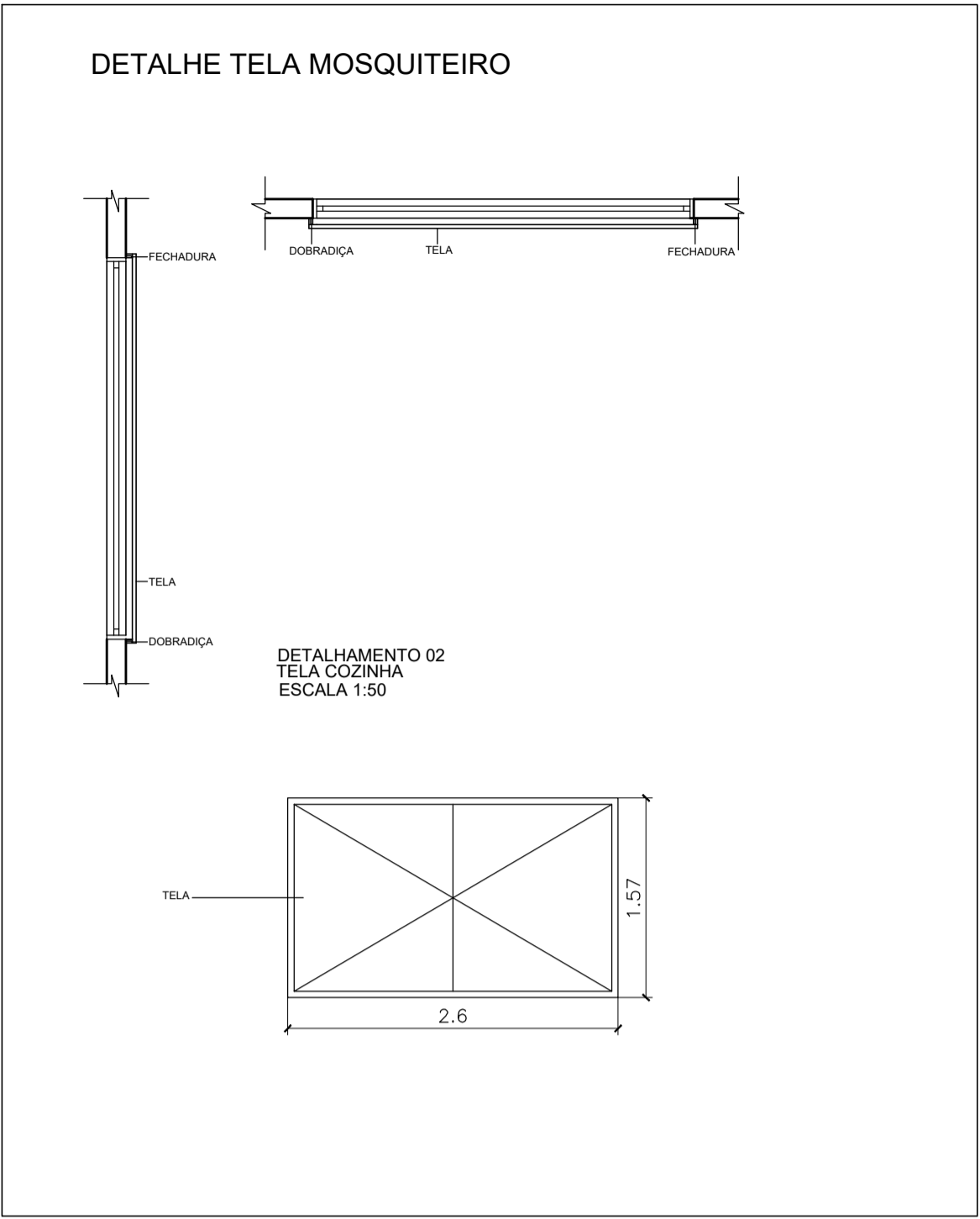
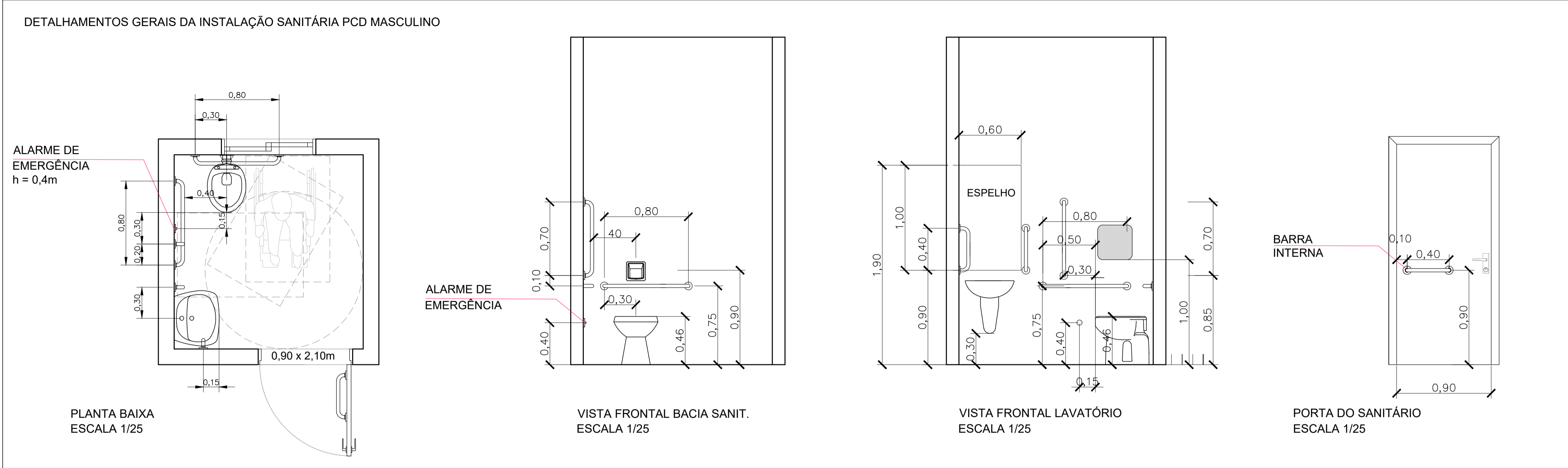

UFFS
UNIVERSIDADE
FEDERAL DA
FRONTEIRA SUL

Secretaria Especial de Obras-SEO

SECRETARIA ESPECIAL DE OBRAS
SECRETÁRIO DE OBRAS: ENG. CIV. FABIO CORREA GASPARINETTO CREA/SC 167203-0
FISCALIZAÇÃO DE OBRAS: ENG. CIV. FABIO ALEX DENARD CREA/SC 100121-0
CHAPECO/SC: ENG. ELETRIC. MARCELO TOSCANI CREA/SC 11031-0
CERRO LARGO/RS: ENG. CIV. PAULO ROBERTO VENTURA CREA/RS 10712
ENG. CIV. CARLOS ROQUE SCHMIDT CREA/RS 4709
PINEIROS/RS: ENG. CIV. JAILSON ANA CARVALHO CREA/RS 17196
LARANJEIROS DO SUL/PR: ENG. CIV. FABIO ONETTA CREA/PR 84187-0
REALEM/PR: ENG. CIV. FABRÍCIO BALESTRIN CREA/PR 121669

EQUIPE TÉCNICA SEO:
ARQ. URS ADRIANA FORTES BRODT CAURB: ART 128-0
ARQ. URS WELLINGTON TESCHER CAURB: ARS 029-0
ENG. CIV. PEDRO RAMER CREA/SC 18624-0
ENG. ELETRIC. SELVA ANTONIO TESTON CREA/SC 09493-0
ENG. MEC. DANIEL ESPR CREA/SC 15390-0
TEC. MEC. GIOVANI FAZENDO CREA/SC 114137-1
TEC. ELETRIC. DIEGO GONATTO
A.T. LEONARDO PEREIRA

ENG. CIV. FABIO CORREA GASPARINETTO
CREA/SC 167203-0
RESPONSÁVEL TÉCNICO

ENG. CIV. FABRÍCIO BALESTRIN
CREA/PR 121669-0
RESPONSÁVEL TÉCNICO

LOCAL:
CHAPECO - SC

OBRA:
CANTINA

PROJETO:
ARQUITETÔNICO

CONTEÚDO:
DETALHES DE ACESSIBILIDADE

ENDEREÇO:
Rodovia SC 484, km 02, Bairro Fronteira Sul

FASE:
EXECUTIVO

REVISÃO Nº:
R05

DATA:
21/02/2021

DESENHADO POR:
ANA K. CHIAPETTI E JESSICA K. LISBOA

NOME DO ARQUIVO:
CANTINA - UFFS - C/P - SUPLEMENTAÇÃO DMS

ÁREA CONSTRUÍDA:
211,26m²

TAMANHO FOLHA:
A1

Nº PRANCHA:
04

ARQ 04



Emitido em 20/04/2021

Projeto Nº DOC (38) PRANCHAS DO PROJETO ARQ - 4 PRANCHAS/2021 - SEO (10.55)
(Nº do Documento: 1)

(Nº do Protocolo: NÃO PROTOCOLADO)

(Assinado digitalmente em 26/04/2021 09:10)

FABIO CORREA GASPARETTO

SECRETARIO - TITULAR

SEO (10.55)

Matrícula: 2015260

(Assinado digitalmente em 28/04/2021 13:30)

FABRICIO BALESTRIN

ENGENHEIRO-AREA

ASSINFR - RE (10.40.08.05)

Matrícula: 1973025

Para verificar a autenticidade deste documento entre em <https://sipac.uffs.edu.br/documentos/> informando seu número: **1**, ano: **2021**, tipo: **Projeto**, data de emissão: **23/04/2021** e o código de verificação: **138d1005fd**