

PLANTA TERREO

ESCALA 1/100

IMPLANTAÇÃO

ESCALA 1/200

LOCALIZAÇÃO

SEM ESCALA



QUADRO DE ÁREAS	
PAVTO TERREO	971,5 m²
PAVTO MEZANINO	244,1 m²
ÁREA CONSTRUÍDA TOTAL	1.215,6 m²



Secretaria
Especial
de Obras

Edição: 01/2023 - P. 1/10 - Data: 01/07/2023
Rua: 454, km 10, Santa Helena, SC, CEP: 89.815-000
Contato: (47) 3662-1212 (08h-17h) / (47) 3662-1213 (24h)

Adriana Fritag Micotti
Data: 16/07/2023 21:07:56 - 0300
Verifique em: <https://validar.rs.gov.br>

gouv
Documento assinado digitalmente

ENG. CIV. FABIO CORRÊA GASPARETTO
CRA-05.07703-5
RESPONSÁVEL SEU UFFS

ARG. URB. VINÍCIUS CESAR CASTRINI LINGUET
CAUBR-A41055-1
RESPONSÁVEL TÉCNICO

ARG. URB. ADRIANA FREITAS MICOTTI
CAUBR-A41056-6
RESPONSÁVEL TÉCNICO

LOCAL:
ERECHIM - RS
OBRA:
CANTEIRO EXPERIMENTAL DE ARQUITETURA
PROJETO:
ARQUITETÔNICO
CONTEÚDO:
LOCALIZAÇÃO
IMPLANTAÇÃO
ENDEREÇO:
RODOVIA ERS 135, km 72

FASE:
EXECUTIVO
REVISÃO Nº:
R03
DATA:
16/07/2023
DESENHADO POR:
ADRIANA
NOME DO ARQUIVO:
CANTEIRO EXPERIMENTAL-ARQUITETURA_UFFS_DS_P1_01.DWG

ESCALA:
INDICADA
TAMANHO FOLHA:
A1
Nº PRANCHA:
01
11



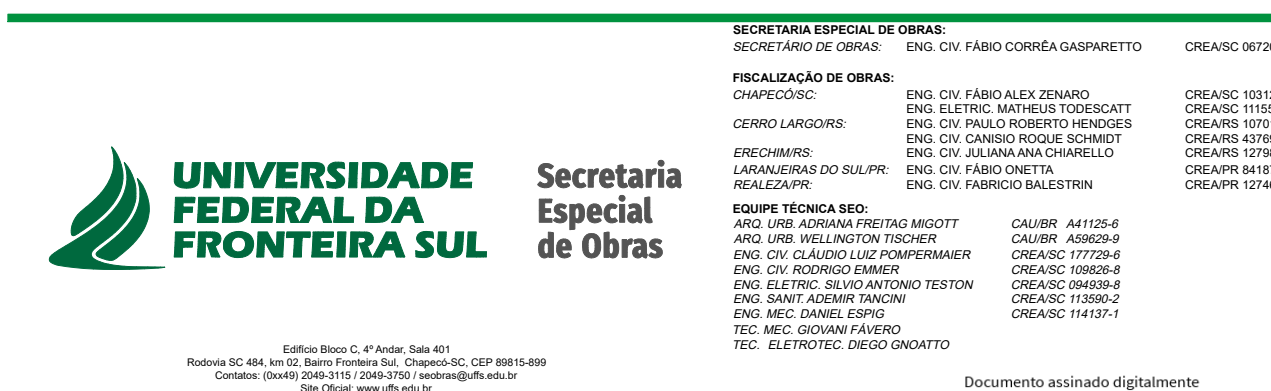



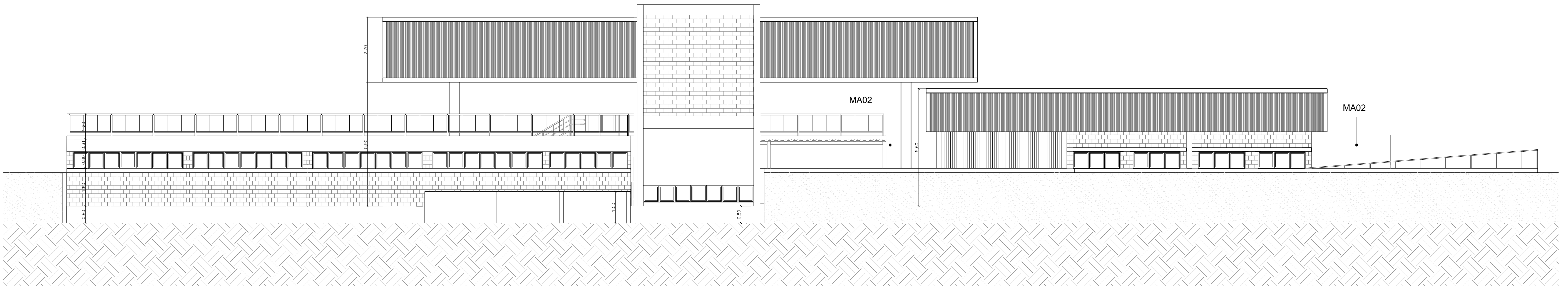

ELEVÇÃO SUL

ESCALA 1/100

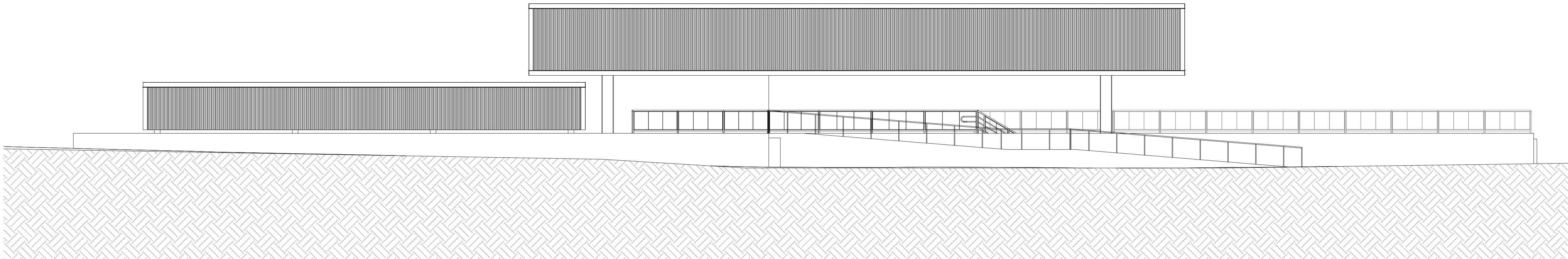

ELEVÇÃO NORTE

ESCALA 1/100

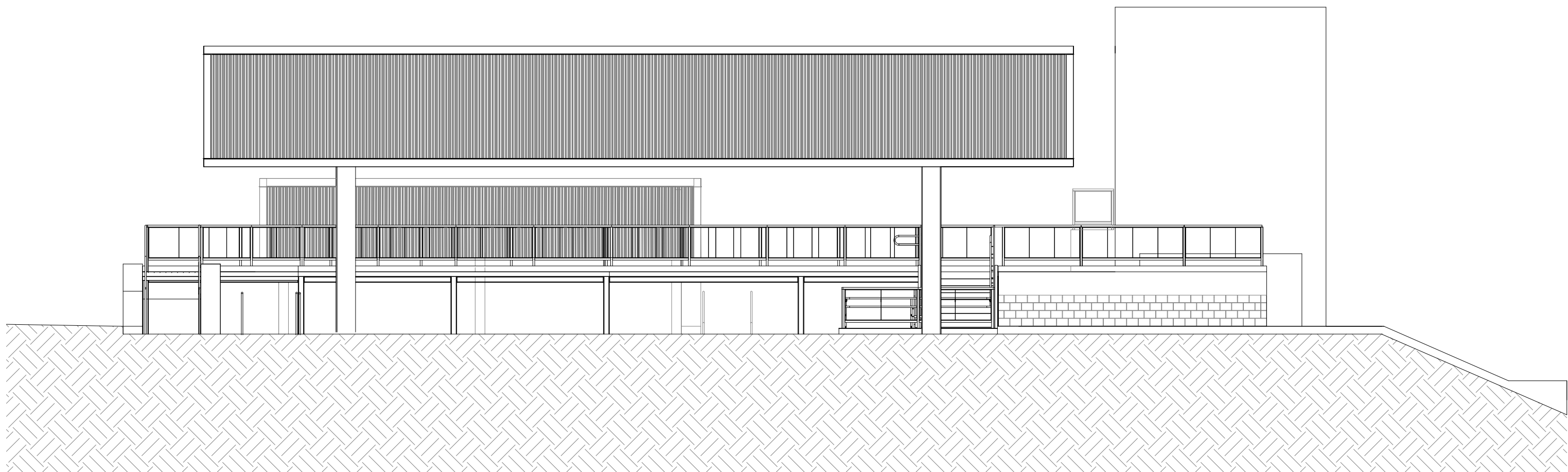

ELEVÇÃO OESTE

ESCALA 1/100



Secretaria
Especial
de Obras

Edição: 2023.01 - 1ª Edição - 2023.01
Revisão: 2023.01 - 1ª Edição - 2023.01
Código: 2023.01 - 1ª Edição - 2023.01
Site Oficial: www.uffrs.edu.br

SECRETARIA ESPECIAL DE OBRAS		
SECRETARIO DE OBRAS:	ENG. CIV. FABIO CORRÊA GASPARETTO	CREA/RSC 067302-5
FISCALIZAÇÃO DE OBRAS		
CHAVEIRO:	ENG. CIV. FABIO ALEX ZENARO	CREA/RSC 103121-3
GERENTE LARGO:	ENG. CIV. PAULO ROBERTO HENRIQUES	CREA/RSC 118911-1
ERECHEMENS:	ENG. CIV. CARLOS ROBERTO SCHMIDT	CREA/RSC 107512
LANÇAMENTO DO LULPI:	ENG. CIV. JULIANA ANA CHARELLO	CREA/RSC 127388
RECELEAÇÃO:	ENG. CIV. FABIO CORREIA	CREA/RSC 067302-5

EQUIPE TÉCNICA:		
ARQ. URB. ADRIANA FREITAS MIGOTT	CAUIB: A41125-6	
ARQ. URB. VIVIANE TONER	CAUIB: A41125-6	
ENG. CIV. CLAUDIO LUIZ FORPOMER	CREA/RSC 177728-6	
ENG. CIV. ROBERTO SCHMIDT	CREA/RSC 103524-6	
ENG. ELETRIC. SILVIO ANTONIO TESTON	CREA/RSC 08488-8	
ENG. SANIT. ANDRÉ TAVARES	CREA/RSC 11588-7	
ENG. MEC. DANIEL SPIN	CREA/RSC 114337-7	
ENG. MEC. GIOVANI FAVERO		
ENG. ELETROTÉC. DEIGO ORNATO		

Documento assinado digitalmente

ADRIANA FREITAS MIGOTT
Data: 16/07/2023 21:07:56-0300
Verifique em: <https://validar.br.gov.br/>

ENG. CIV. FABIO CORRÊA GASPARETTO
CREA/RSC 067302-5
RESPONSÁVEL SEQUÍPTIS

ARQ. URB. VIVIANE TONER
CAUIB: A41125-6
RESPONSÁVEL SEQUÍPTIS

ARQ. URB. ADRIANA FREITAS MIGOTT
CAUIB: A41125-6
RESPONSÁVEL SEQUÍPTIS

LOCAL:
ERECHIM - RS
OBRA:
CANTEIRO EXPERIMENTAL DE ARQUITETURA
PROJETO:
ARQUITETÔNICO
CONTEÚDO:
ELEVÇÕES SUL, NORTE E OESTE
ENDEREÇO:
RODOVIA ERS 135, km 72

FASE:
EXECUTIVO
REVISÃO Nº:
R03
DATA:
16/07/2023
DESENHADO POR:
ADRIANA
NOME DO ARQUIVO:
CANTEIRO EXPERIMENTAL - ARQUITETURA - UFFS - 01 - UFFS - 01

ESCALA:
INDICADA
TAMANHO FOLHA:
A1
Nº PRANCHA:
05
11

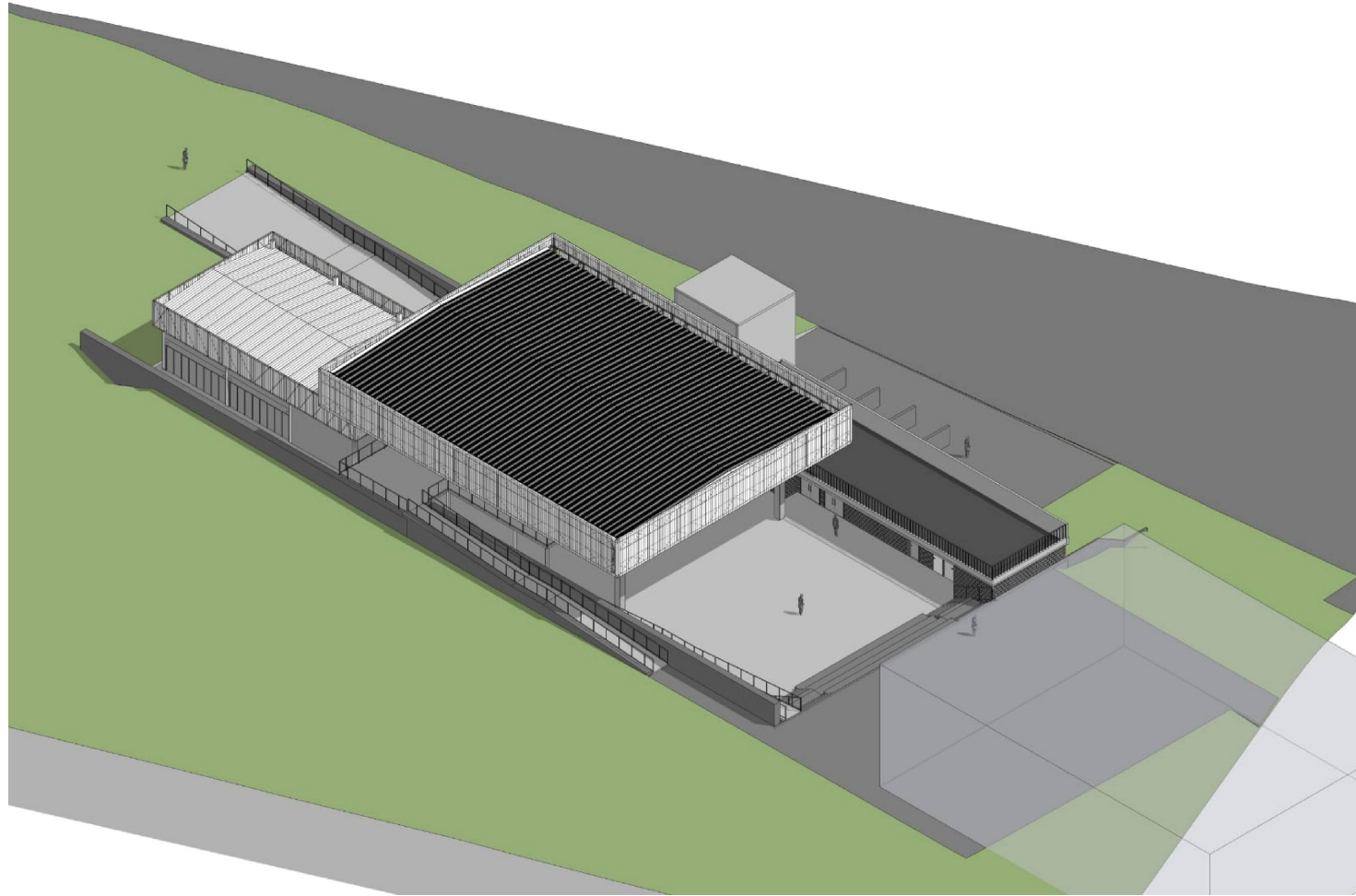

PERSPECTIVA NOROESTE
SEM ESCALA

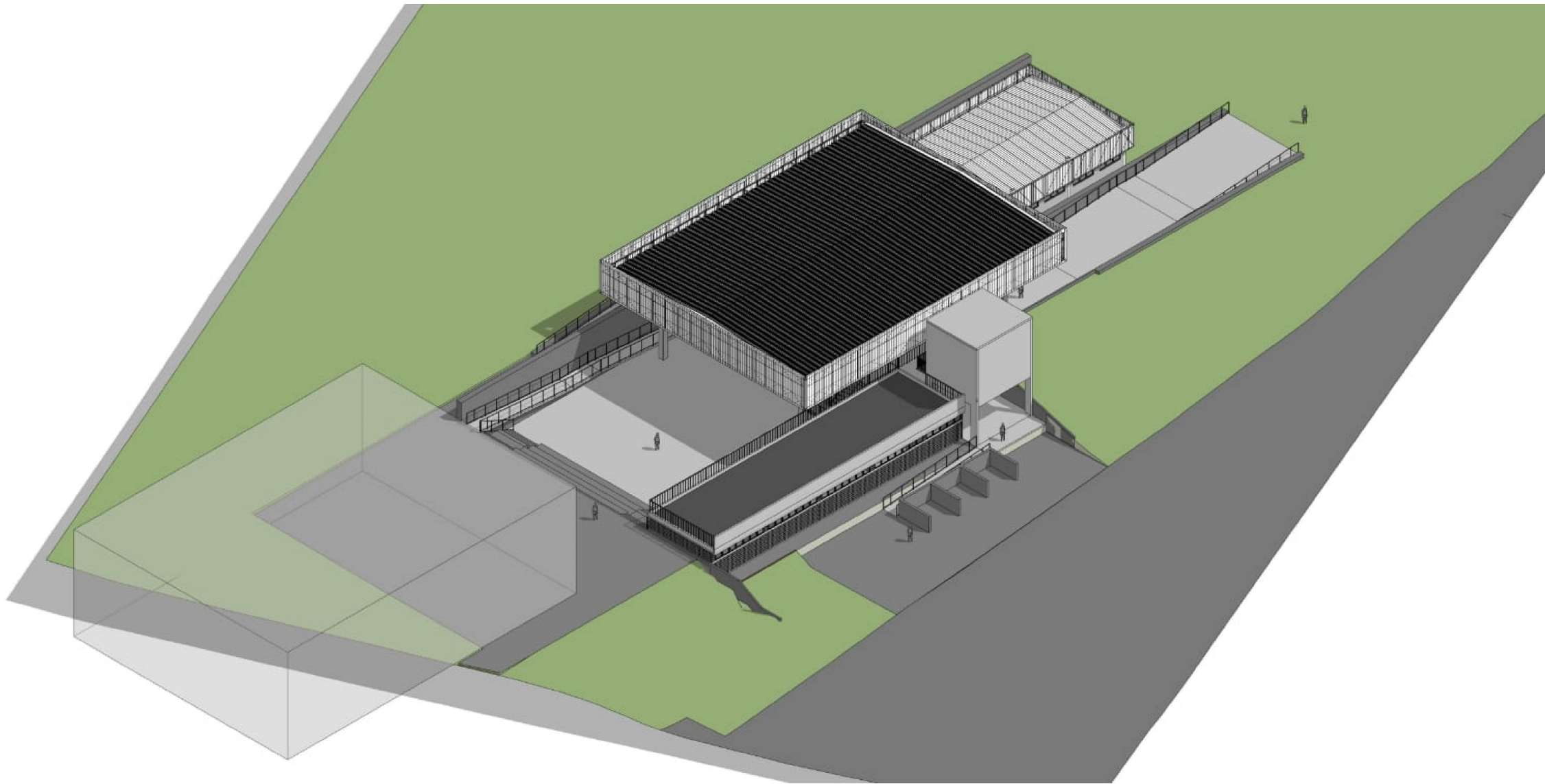

PERSPECTIVA SUDOESTE
SEM ESCALA

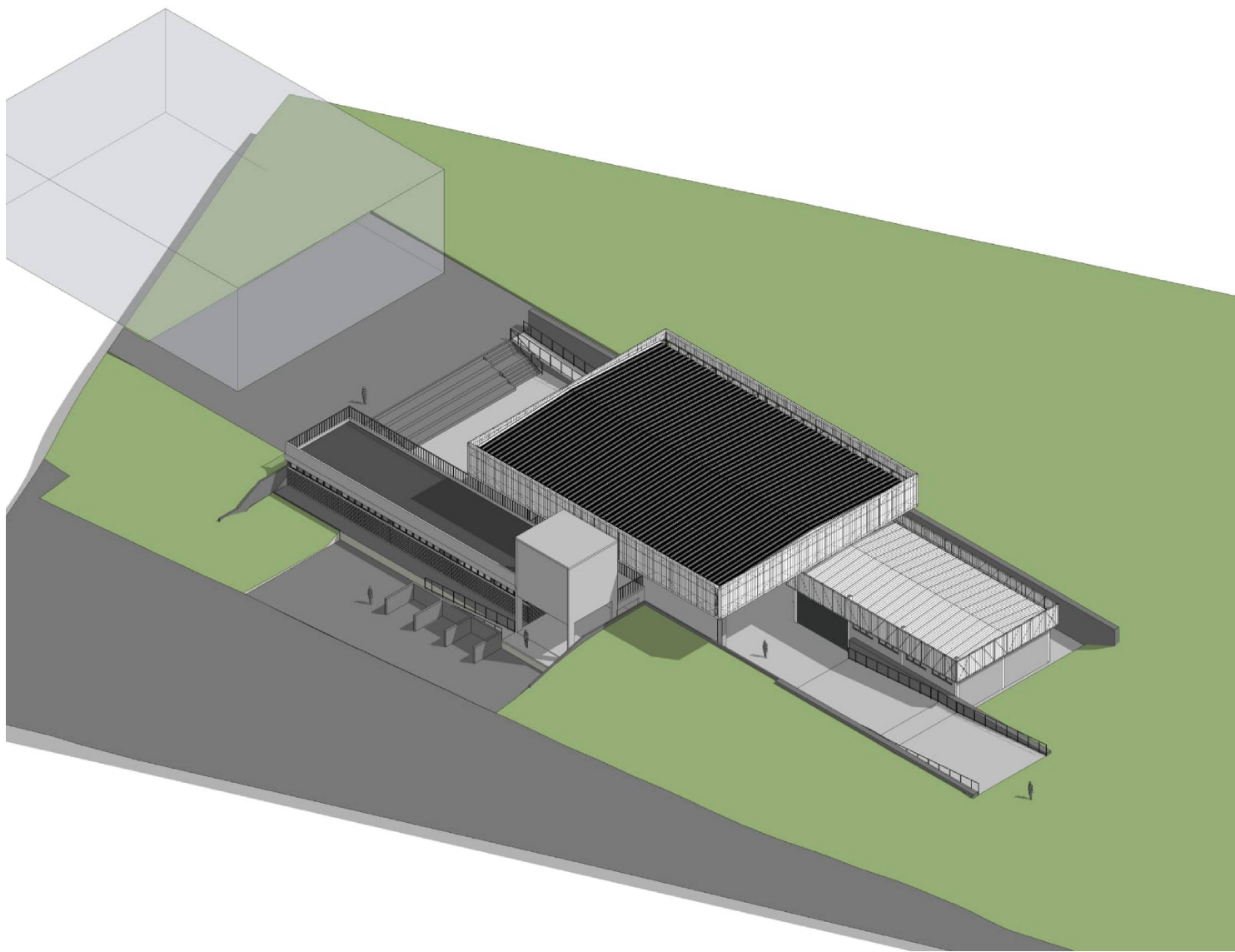

PERSPECTIVA SUDESTE
SEM ESCALA

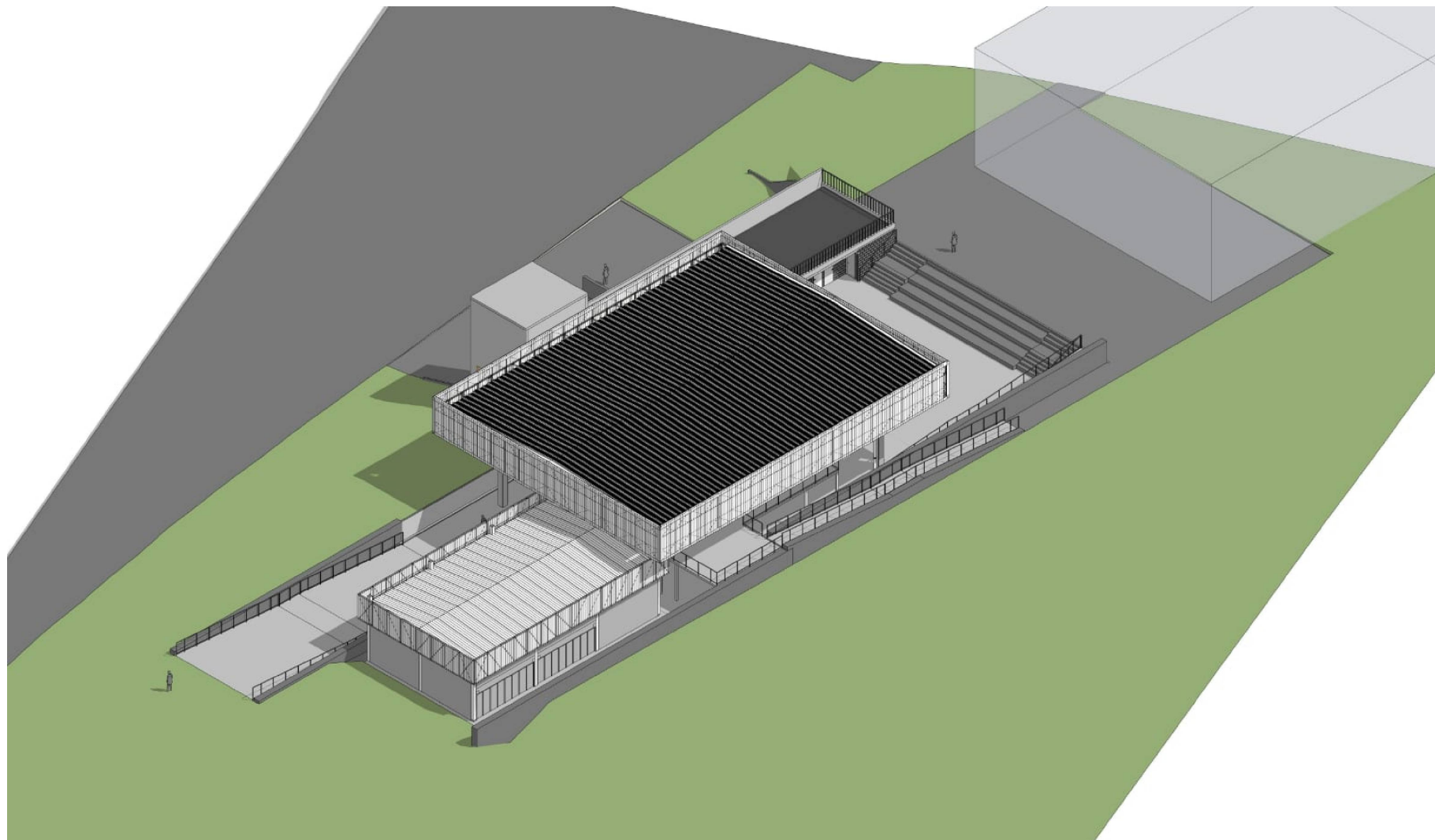

PERSPECTIVA NORDESTE
SEM ESCALA

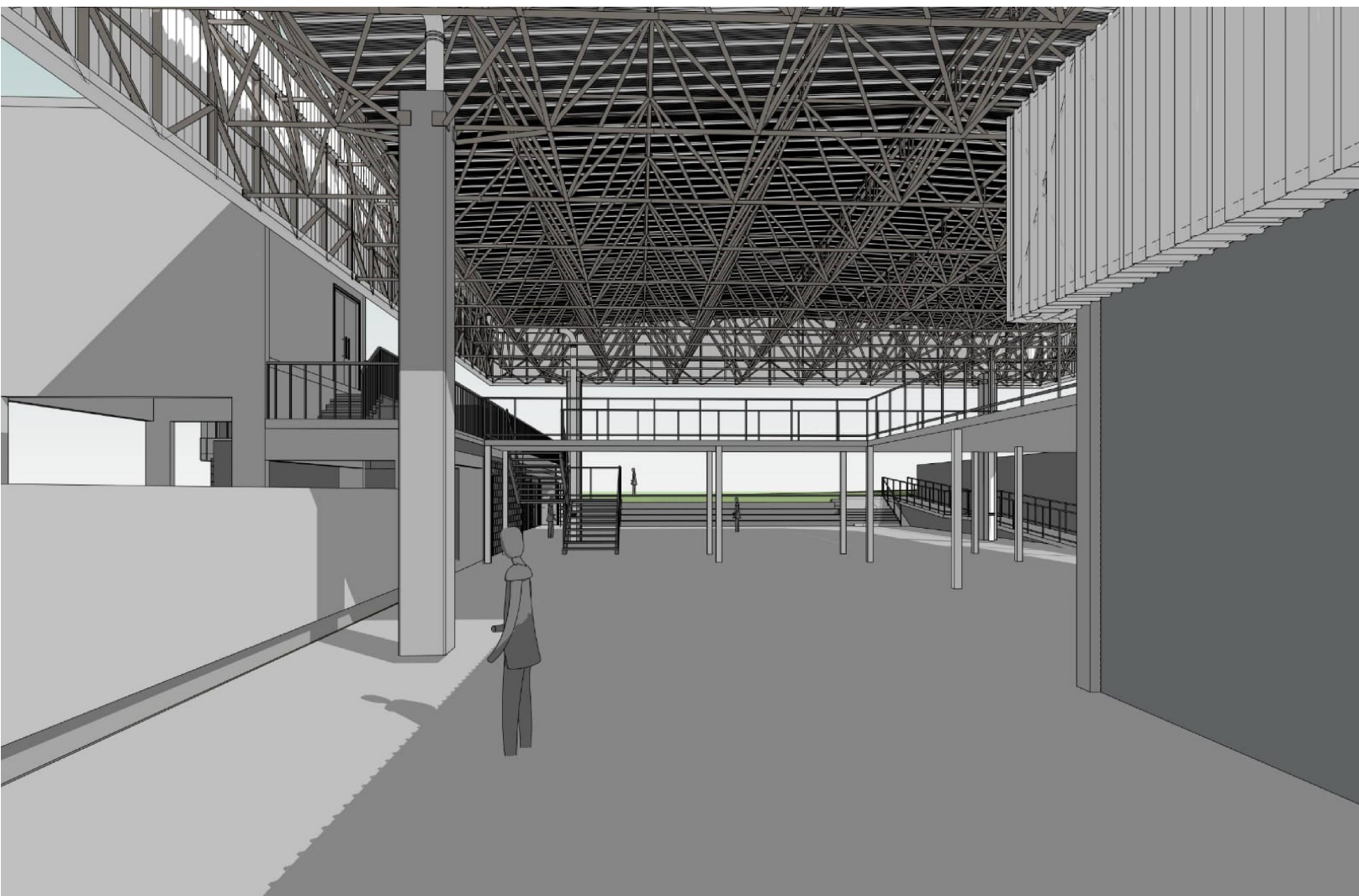

PERSPECTIVA INTERNA 1
SEM ESCALA

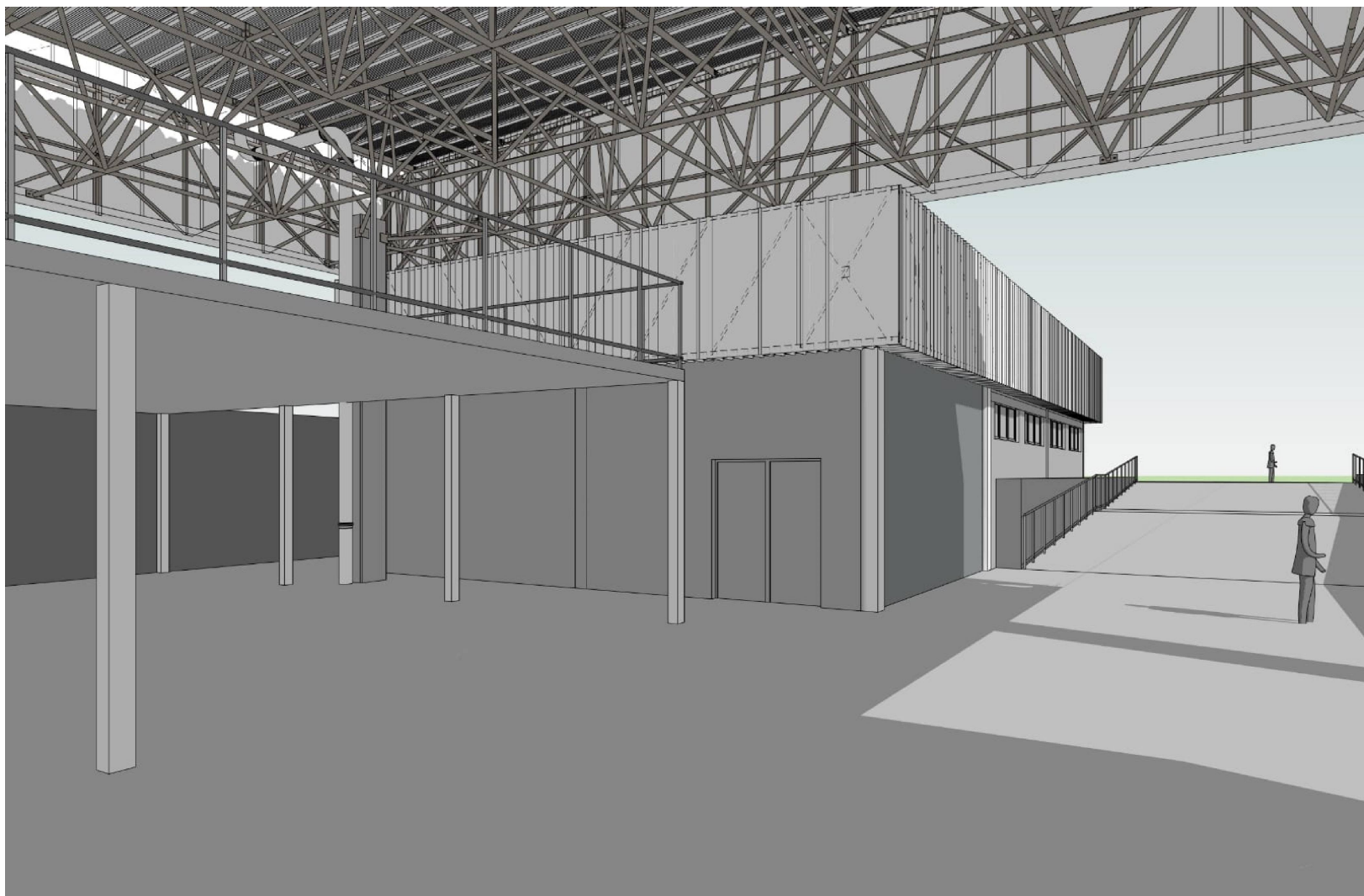

PERSPECTIVA INTERNA 2
SEM ESCALA



PERSPECTIVA INTERNA 3
SEM ESCALA

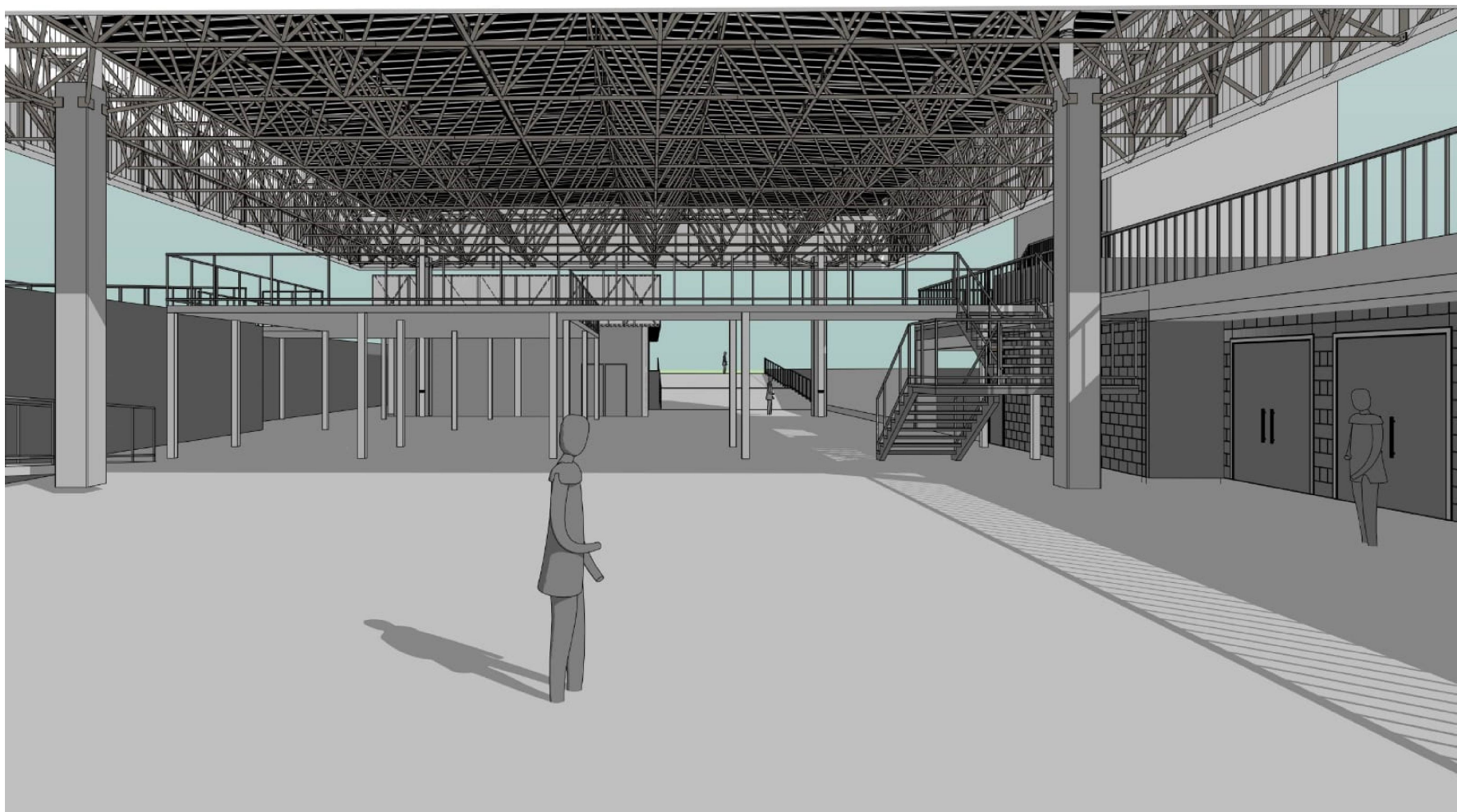

PERSPECTIVA INTERNA 4
SEM ESCALA



Secretaria
Especial
de Obras

Edição: 2023, 1ª edição. São Paulo, SP.
Rua: 150, km 15, Santa Helena, SP. CEP: 08015-000
Cidade: 08015-000 (08015-000) (08015-000) (08015-000)
Site Oficial: www.ufff.edu.br

SECRETARIA ESPECIAL DE OBRAS:
SECRETÁRIO DE OBRAS: ENG. CIV. FÁBIO CORRÊA GASPARETTO CREA/RG 067202-6
FISCALIZAÇÃO DE OBRAS:
CHAVEIRO: ENG. CIV. FÁBIO ALEX ZENARO CREA/RG 103121-3
ENG. ELÉTRICO MARCELO TODESCATTI CREA/RG 118911-1
ENG. CIV. PAULO ROBERTO HENRIQUES CREA/RG 107012-2
CENSO LARGO: ENG. CIV. CARLOS ROBERTO SCHMIDT CREA/RG 107012-2
ERECHIM: ENG. CIV. JULIANA ANA CHARELLO CREA/RG 127988-8
LARANJEIRA DO SUL: ENG. CIV. FÁBIO CORRÊA GASPARETTO CREA/RG 067202-6
REALIZAÇÃO: ENG. CIV. FÁBIO CORRÊA GASPARETTO CREA/RG 067202-6

EQUIPE TÉCNICA DE OBRAS:
ARQ. URB. ADRIANA FREITAS MIGOTTI CREA/RG 141125-6
ARQ. URB. VIVIANE TONER CREA/RG 40005-1
ENG. CIV. CLAUDIO LUIZ POMPERMAIER CREA/RG 177024-4
ENG. CIV. ROBERTO SCHMIDT CREA/RG 107012-2
ENG. ELÉTRICO SILVIO ANTONIO TESTON CREA/RG 08488-8
ENG. SANIT. ANDRÉ TAVARES CREA/RG 118911-1
ENG. MEC. DANIEL SPINHO CREA/RG 118911-1
TÉC. MEC. GIOVANI FAVERO CREA/RG 118911-1
TÉC. ELÉTRICO: DEIGO GRANTTO

gouv
Documento assinado digitalmente
Data: 16/07/2023 21:10:43-0300
Verifique em: https://validar.jf.gov.br

ENG. CIV. FÁBIO CORRÊA GASPARETTO
CREA/RG 067202-6
RESPONSÁVEL TÉCNICO

ARQ. URB. VIVIANE TONER
CREA/RG 40005-1
RESPONSÁVEL TÉCNICO

ARQ. URB. ADRIANA FREITAS MIGOTTI
CREA/RG 141125-6
RESPONSÁVEL TÉCNICO

LOCAL:
ERECHIM - RS
OBRA:
CANTEIRO EXPERIMENTAL DE ARQUITETURA
PROJETO:
ARQUITETÔNICO
CONTEÚDO:
PERSPECTIVAS MAQUETE ELETRÔNICA
ENDEREÇO:
RODOVIA ERS 135, km 72

FASE:
EXECUTIVO
REVISÃO Nº:
R03
DATA:
16/07/2023
DESENHADO POR:
ADRIANA
NOME DO ARQUIVO:
CANTEIRO EXPERIMENTAL - ARQUITETURA_UFFS_DJI_PC_ARQ.DWG

ESCALA:
INDICADA
TAMANHO FOLHA:
A1
Nº PRANCHA:
06
11

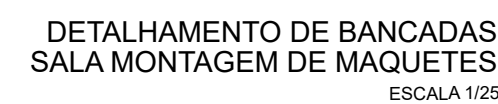
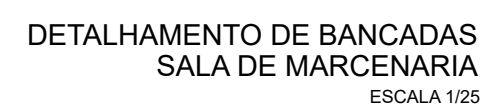

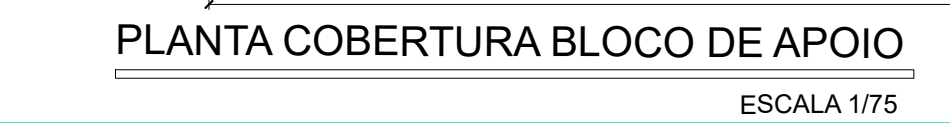
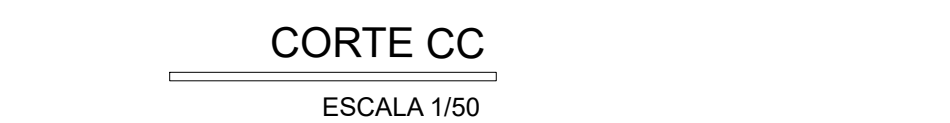
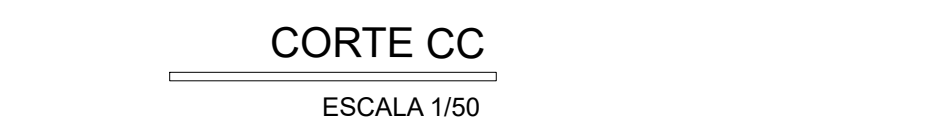

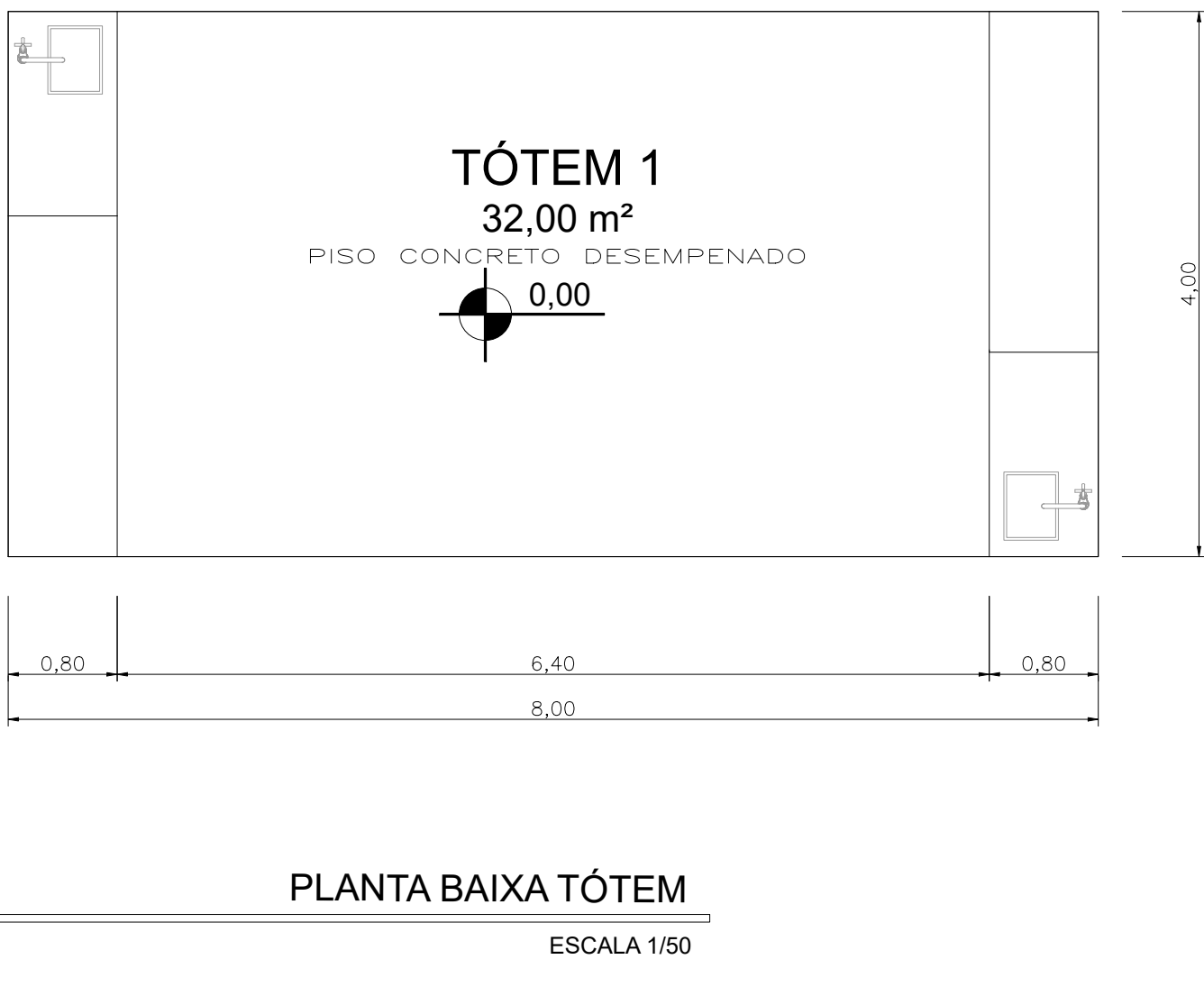
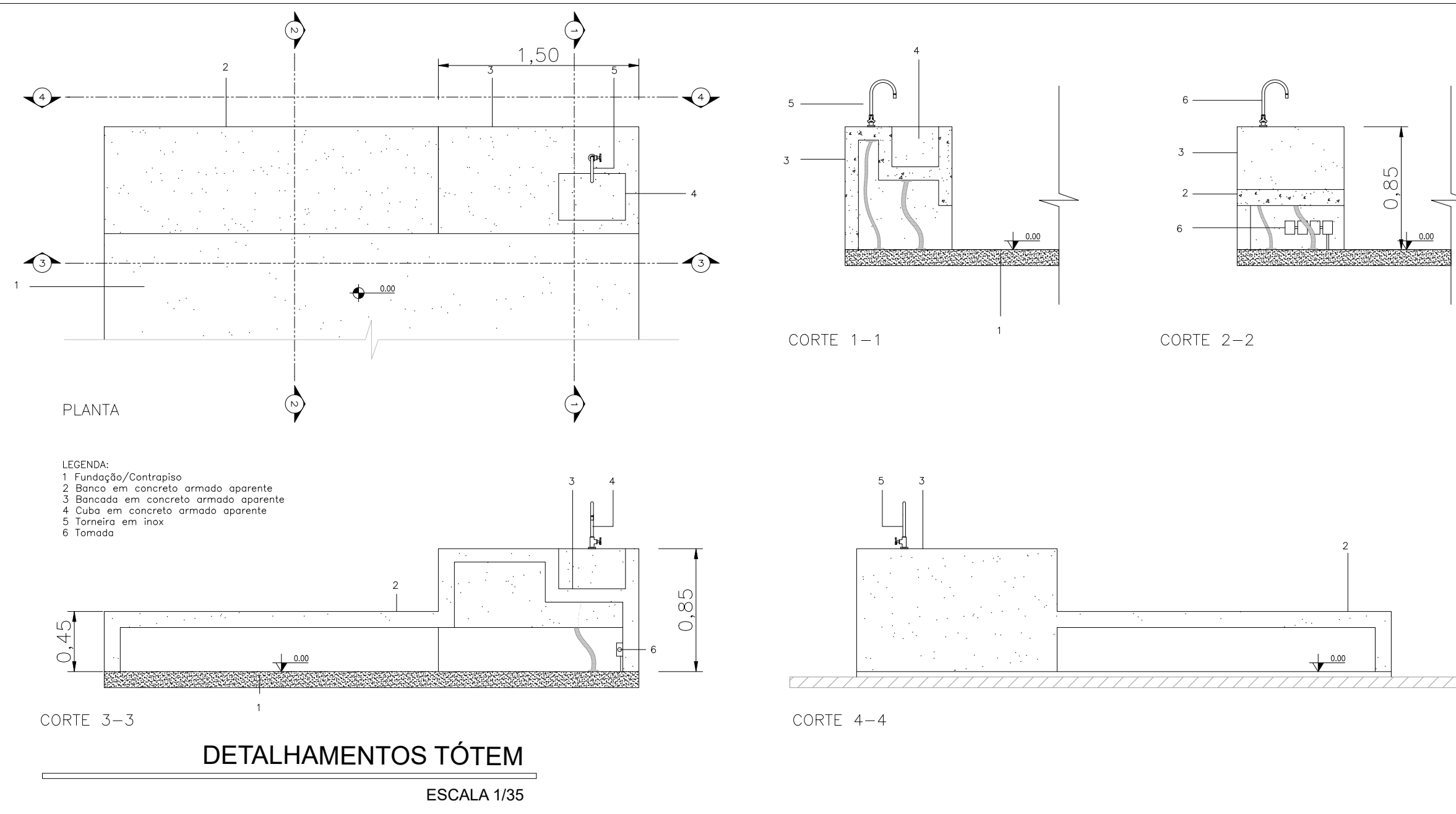
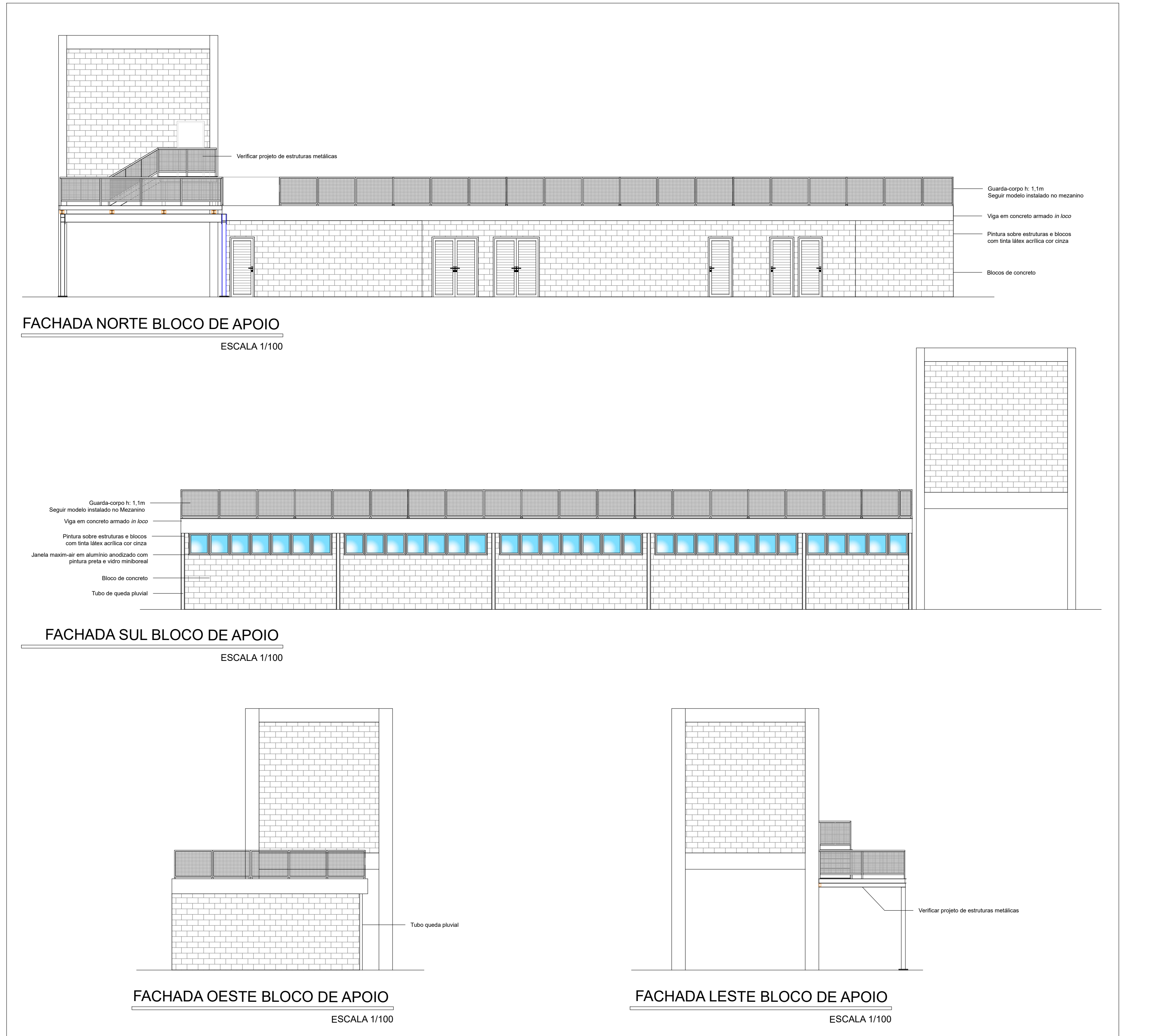
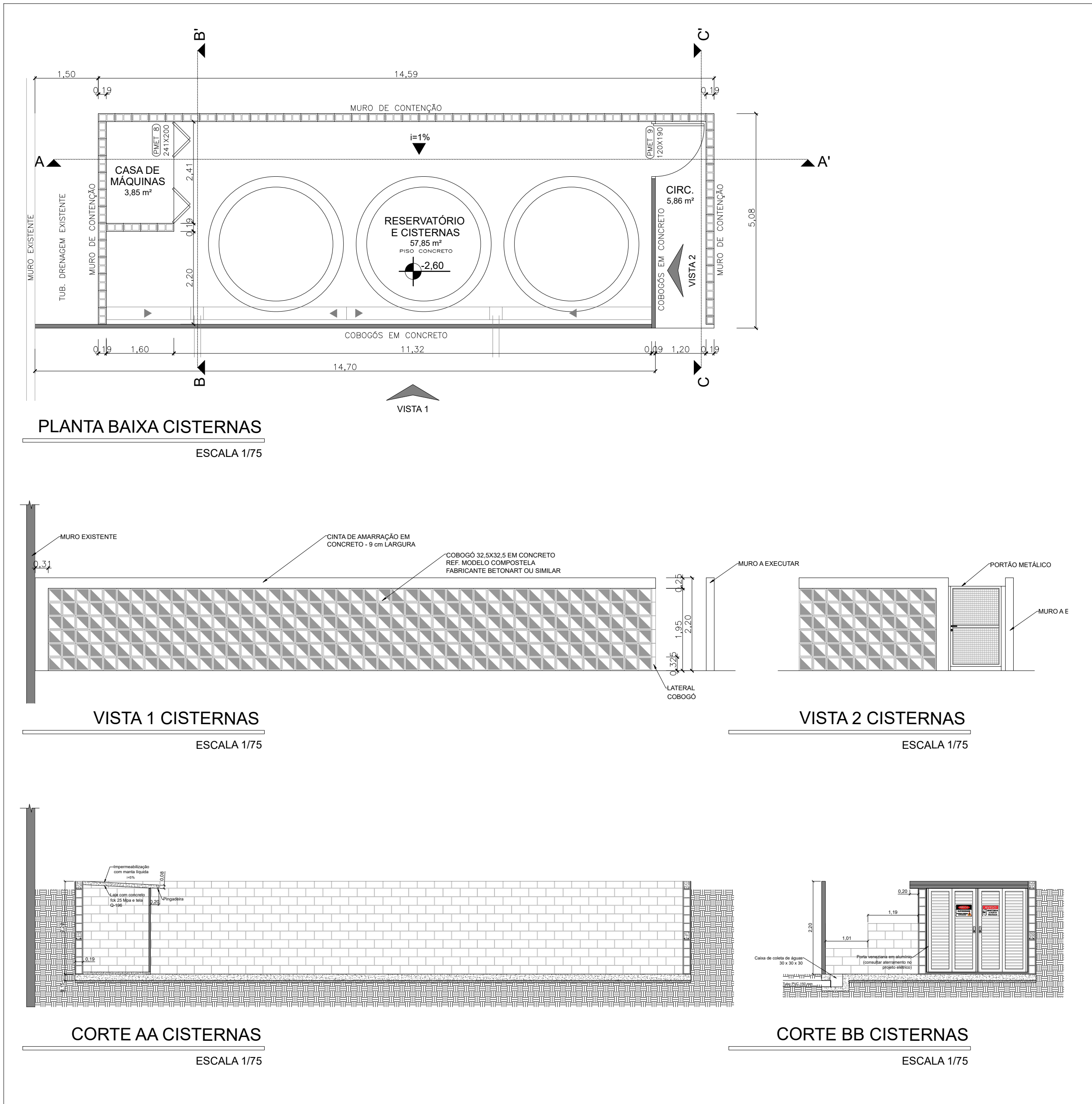



Secretaria Especial de Obras

SECRETARIA ESPECIAL DE OBRAS:
SECRETÁRIO DE OBRAS: ENG. CIV. FÁBIO CORRÊA GASPARETTO
FISCALIZAÇÃO DE OBRAS:
CHAVEIRO: ENG. CIV. FÁBIO ALEX ZENARO
CERRO LARGOS: ENG. ELÉTRIC. MARCELO TOSCANI
ERECIM: ENG. CIV. PAULO ROBERTO HENRIQUES
JANAIANA: ENG. CIV. CARLOS ROBERTO SCHMIDT
JANAIANA: ENG. CIV. JULIANA ANA CHARELLO
JANAIANA: ENG. CIV. FÁBIO ORTEGA
JANAIANA: ENG. CIV. FÁBIO BALESTRIN
EQUIPE TÉCNICA:
ARQ. URB. ADRIANA FREITAS MIGOTT
ARQ. URB. VIVIANE TROIANI
ENG. CIV. CLAUDIO LUIZ POMPERMAIER
ENG. CIV. ROBERTO DINIZ
ENG. ELÉTRIC. SILVIO ANTONIO TESTON
ENG. SANIT. ANDRÉAS DANOW
ENG. MEC. DANIEL SPRE
TÉC. MEC. GIOVANNI FAVERO
TÉC. ELÉTRIC. ELETROTÉC.

CREASC 103121-3
CREASC 118911-1
CREASC 107012
CREASC 127988
CREASC 147440
CREASC 127466

CREASC 103121-3
CREASC 118911-1
CREASC 107012
CREASC 127988
CREASC 147440
CREASC 127466

Documento assinado digitalmente
ADRIANA FREITAS MIGOTT
Data: 16/07/2023 21:12:05-0300
Verifique em <https://validar.jf.gov.br>

LOCAL:
ERECHIM - RS
OBRA:
CANTEIRO EXPERIMENTAL DE ARQUITETURA
PROJETO:
ARQUITETÔNICO
CONTEÚDO:
FACHADAS BLOCO DE APOIO
DETALHAMENTOS CISTERNAS E TÓTEM
ENDEREÇO:
RODOVIA ERS 135, km 72

FASE:
EXECUTIVO
REVISÃO Nº:
R03
DATA:
16/07/2023
DESENHADO POR:
ADRIANA
NOME DO ARQUIVO:
CANTEIRO EXPERIMENTAL - ARQUITETURA - UFFS - 01 - 01 - 01

ESCALA:
INDICADA
TAMANHO FOLHA:
A1
Nº PRANCHA:
09
11

DETALHAMENTO GERAL DE ESQUADRIAS

ESCALA 1/50

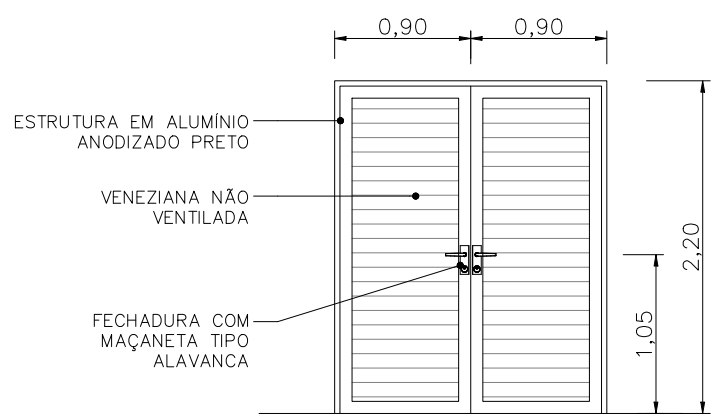

PMET 1- VISTA
DIM: 90 X 90 X 220

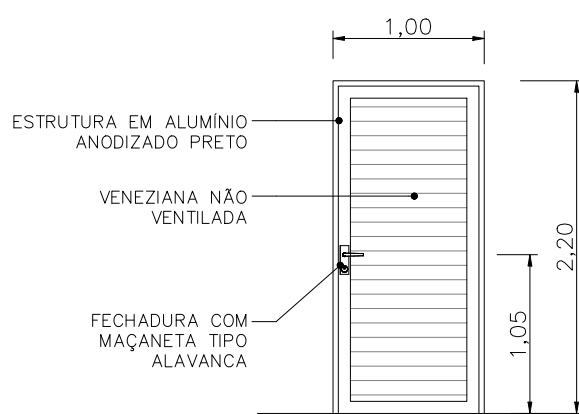

PMET 2- VISTA
DIM: 100 X 220

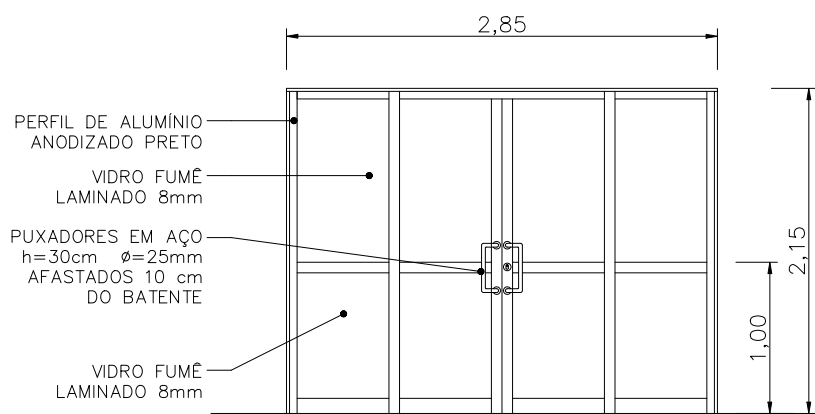

PJAL 1- VISTA
DIM: 285 X 215

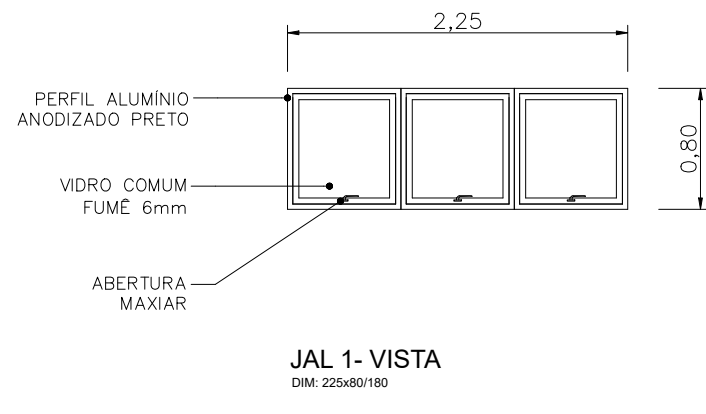

JAL 1- VISTA
DIM: 225x80/180

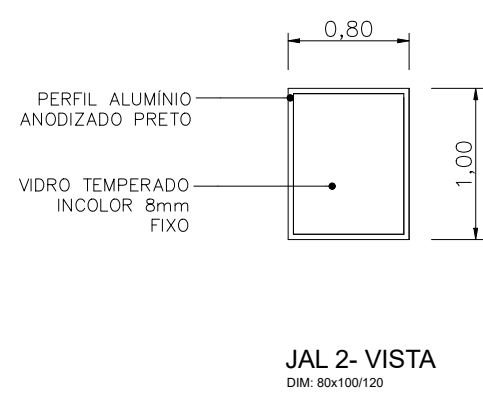

JAL 2- VISTA
DIM: 80x100/120

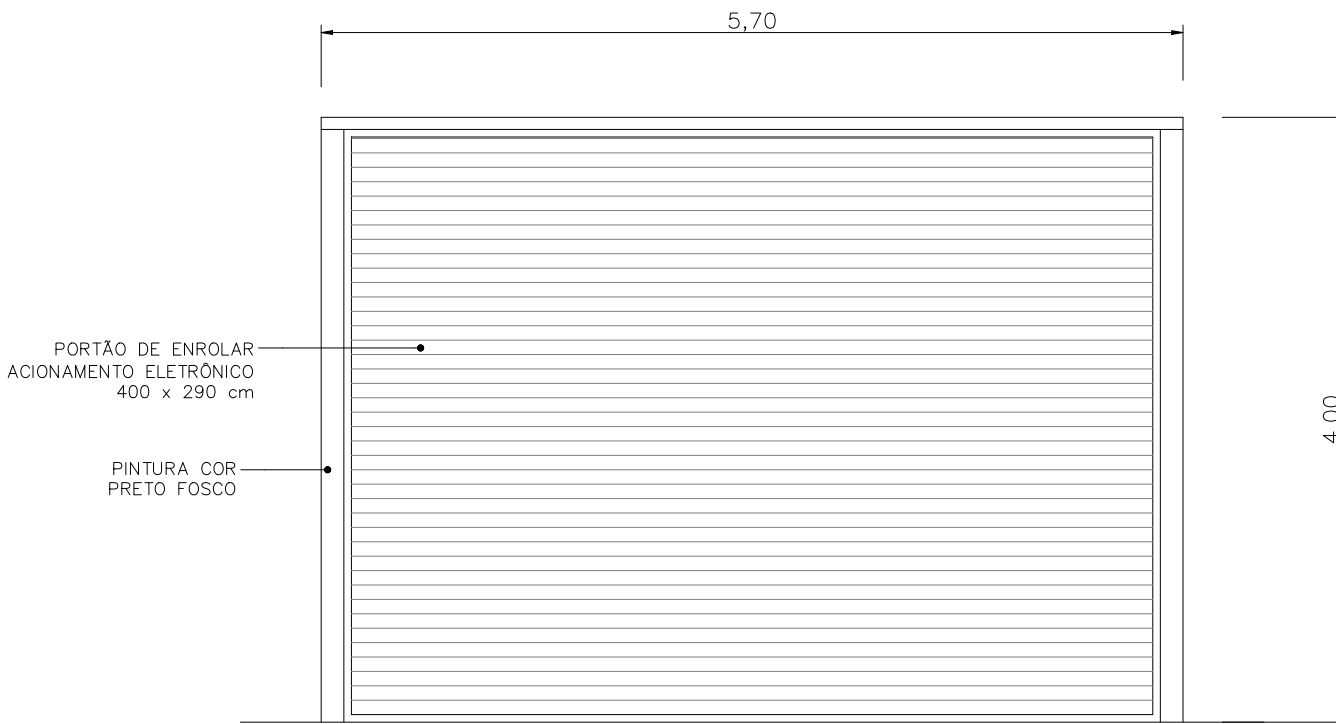

ELEV1- VISTA
DIM: 570 X 400

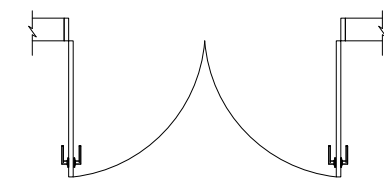

PMET 1- PLANTA BAIXA
DIM: 90 X 90 X 220

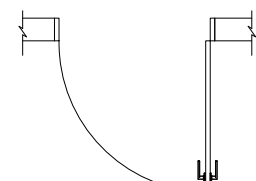

PMET 2- PLANTA BAIXA
DIM: 100 X 220

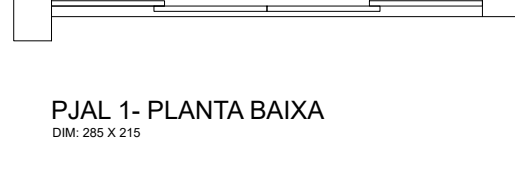

PJAL 1- PLANTA BAIXA
DIM: 285 X 215



JAL 1- PLANTA BAIXA
DIM: 225x80/180



JAL 2- PLANTA BAIXA
DIM: 80x100/120



ELEV1- PLANTA BAIXA
DIM: 570 X 400

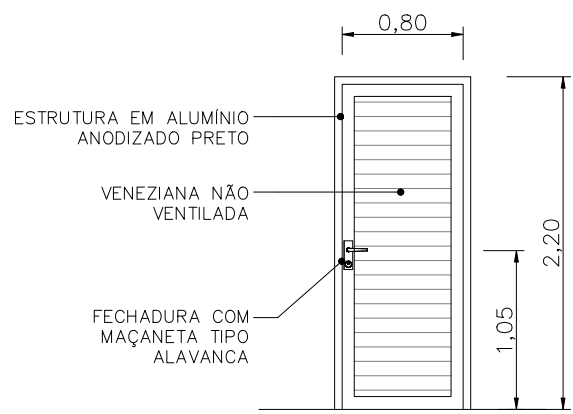

PMET 3- VISTA
DIM: 80 X 220

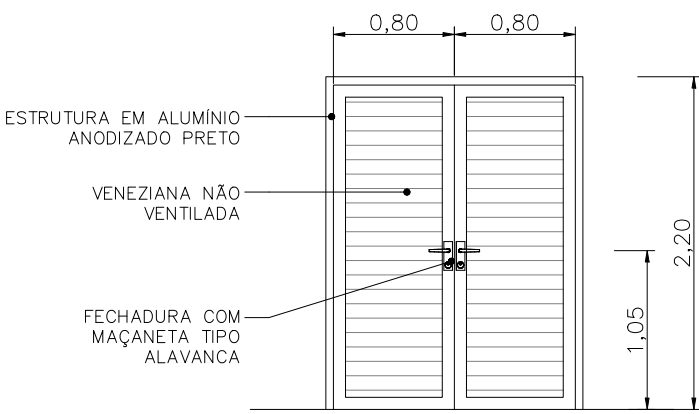

PMET 4- VISTA
DIM: 80 X 80 X 220

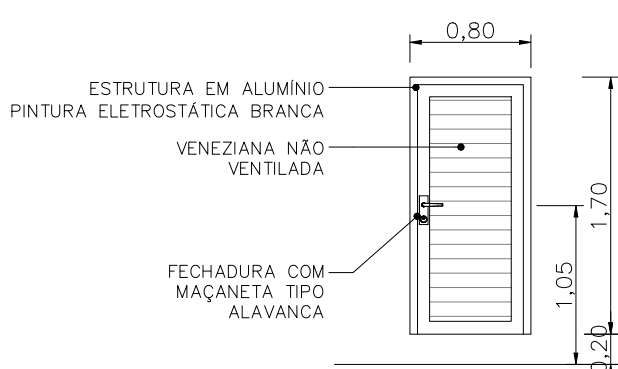

PMET 5- VISTA
DIM: 80 X 80 X 170 20

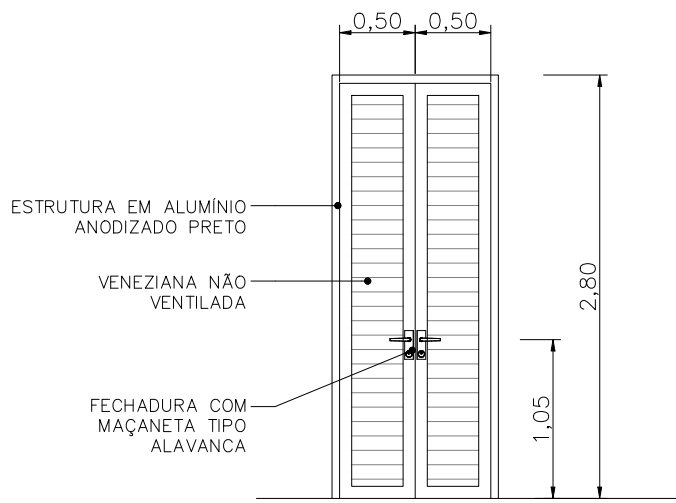

PMET 6- VISTA
DIM: 50 X 50 X 280

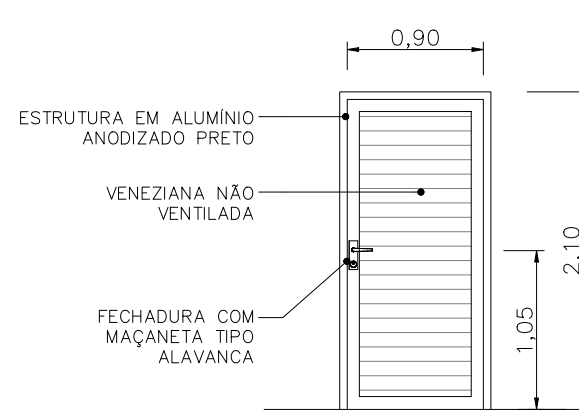

PMET 7- VISTA
DIM: 90 X 210

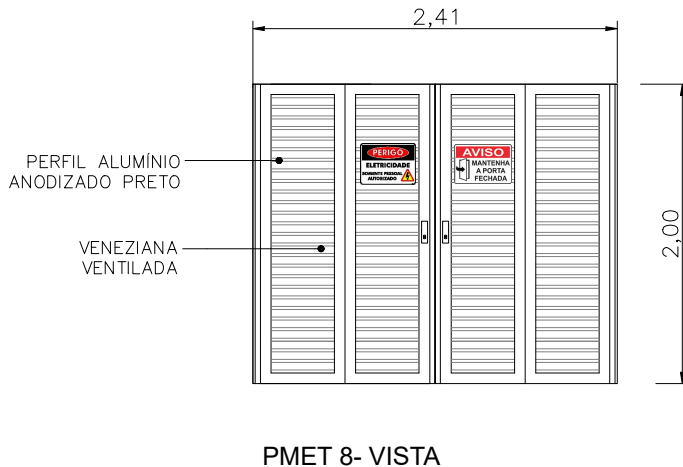

PMET 8- VISTA
DIM: 241 X 200

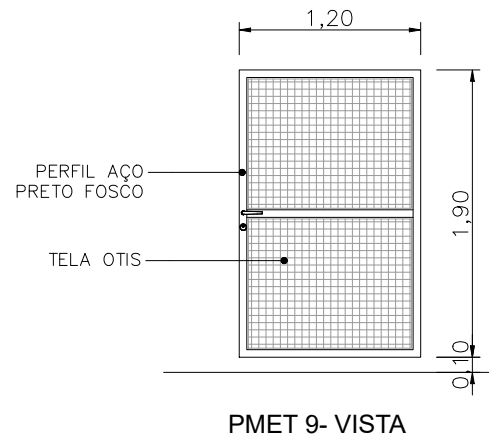

PMET 9- VISTA
DIM: 120 X 190

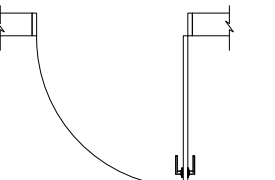

PMET 3- PLANTA BAIXA
DIM: 80 X 220

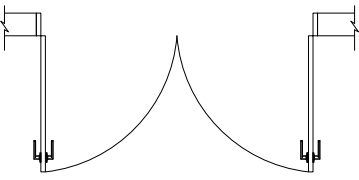

PMET 4- PLANTA BAIXA
DIM: 80 X 80 X 220

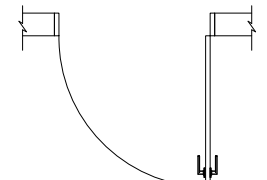

PMET 5- PLANTA BAIXA
DIM: 80 X 170 20

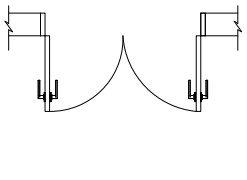

PMET 6- PLANTA BAIXA
DIM: 50 X 50 X 280

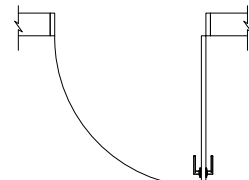

PMET 7- PLANTA BAIXA
DIM: 90 X 210



PMET 8- PLANTA BAIXA
DIM: 241 X 200

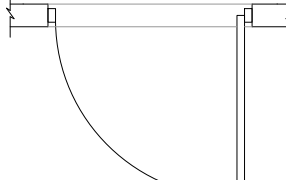

PMET 9- PLANTA BAIXA
DIM: 120 X 190

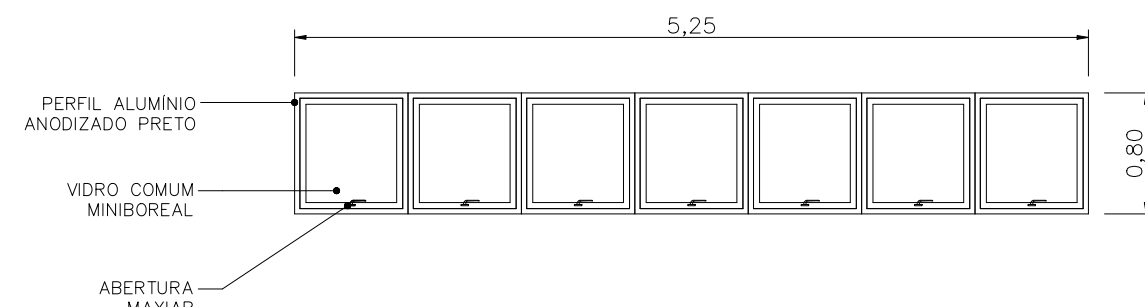

JAL 3- VISTA
DIM: 525x80/200

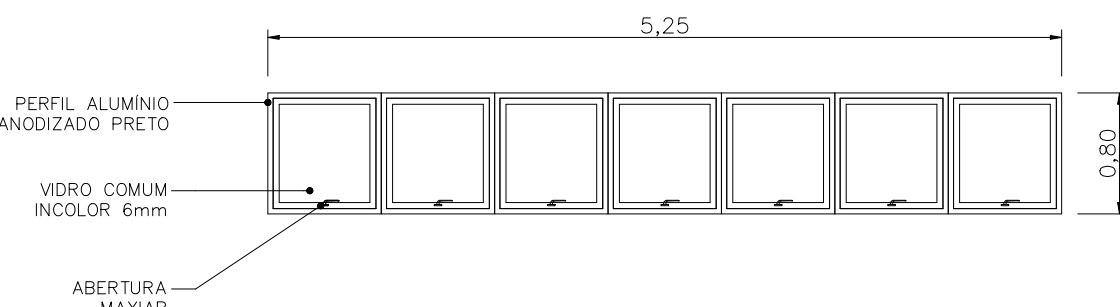

JAL 4- VISTA
DIM: 525x80/200

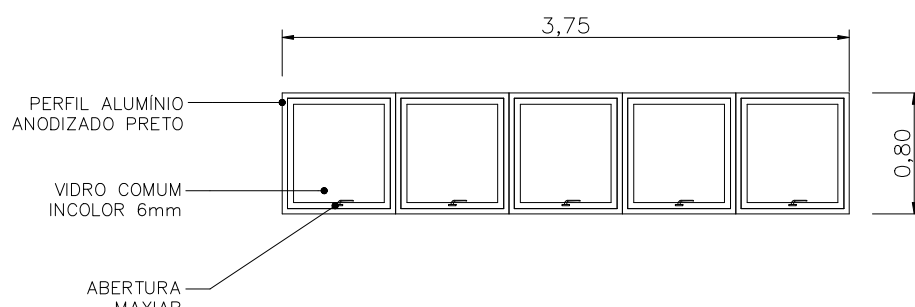

JAL 5- VISTA
DIM: 375x80/200

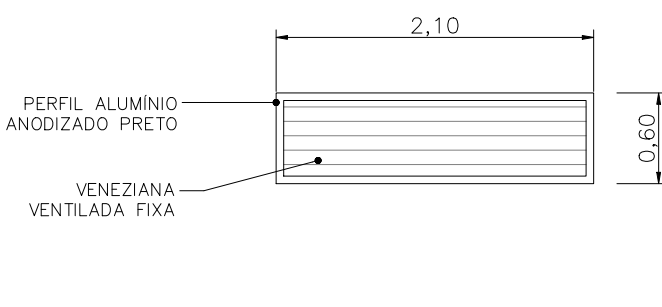

JAL 6- VISTA
DIM: 210x80/200



JAL 3- PLANTA BAIXA
DIM: 525x80/200



JAL 4- PLANTA BAIXA
DIM: 525x80/200



JAL 5- PLANTA BAIXA
DIM: 375x80/200

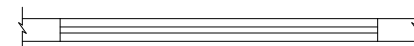

JAL 6- PLANTA BAIXA
DIM: 210x80/200

QUADRO GERAL DE ESQUADRIAS

PORTAS/ PORTÕES

CÓDIGO	DIMENSÃO	PEITORIL	QUANTIDADE	MATERIAL	TIPO	BLOCO
ELEV1	570 X 400	---	01	AÇO	PORTÃO ENROLAR	MAQUETARIA
PMET1	90+90 X 220	---	02	ALUMINIO	ABRIR GIRO 2F	MAQUETARIA
PMET2	100 X 220	---	01	ALUMINIO	ABRIR GIRO 1F	MAQUETARIA
PJAL1	285 X 215	---	04	ALUMINIO/VIDRO	2 CORRER+2F	MAQUETARIA
PMET3	80 X 220	---	05	ALUMINIO	ABRIR GIRO 1F	BLOCO DE APOIO
PMET4	80+80 X 220	---	02	ALUMINIO	ABRIR GIRO 2F	BLOCO DE APOIO
PMET5	80 X 170	20	09	ALUM. BRANCA	ABRIR GIRO 1F	BLOCO DE APOIO
PMET6	50+50 X 280	---	03	ALUMINIO	ABRIR GIRO 2F	BLOCO DE APOIO
PMET7	90 X 210	---	01	ALUMINIO	ABRIR GIRO 1F	RESERVATÓRIOS
PMET8	241 X 200	---	01	ALUMINIO	CAMARÃO 2F	CISTERNAS
PMET9	120 X 190	10	01	AÇO	ABRIR GIRO 1F	CISTERNAS

JANELAS

CÓDIGO	DIMENSÃO	PEITORIL	QUANTIDADE	MATERIAL	TIPO	BLOCO
JAL1	225 X 80	180	04	ALUMINIO/VIDRO	MAXIAR 3F	MAQUETARIA
JAL2	80 X 100	120	03	VIDRO TEMP.	FIXO	MAQUETARIA
JAL3	525 X 80	200	02	ALUM/VIDRO MIN	MAXIAR 7F	BLOCO DE APOIO
JAL4	525 X 80	200	02	ALUMINIO/VIDRO	MAXIAR 7F	BLOCO DE APOIO
JAL5	375 X 80	200	01	ALUMINIO/VIDRO	MAXIAR 5F	BLOCO DE APOIO
JAL6	210 X 60	220	02	VENEZIANA VENT	FIXA	BLOCO DE APOIO



Secretaria
Especial
de Obras

SECRETARIA ESPECIAL DE OBRAS

SECRETARIO DE OBRAS: ENG. CIV. FABIO CORREA GASPARETTO CREA/RG 067302-6

FISCALIZAÇÃO DE OBRAS

CHAVEIRO: ENG. CIV. FABIO ALEX ZENARO CREA/RG 110312-3

CERRO LARGOS: ENG. ELETRIC. MARCELO TODESCATTI CREA/RG 110311-1

ERECIM: ENG. CIV. PAULO ROBERTO HENRIQUES CREA/RG 107012

ERECIM: LARIANORIS DO SUL: ENG. CIV. CARLOS ROBERTO SCHMIDT CREA/RG 10708

ERECIM: LARIANORIS DO SUL: ENG. CIV. JULIANA ANA CHARELLO CREA/RG 127388

ERECIM: LARIANORIS DO SUL: ENG. CIV. FABIO DRETTA CREA/RG 161410

ERECIM: LARIANORIS DO SUL: ENG. CIV. FABIO BALESTRIN CREA/RG 127446

Equipe Técnica:

ARQ. URB. ADRIANA FREITAS MIGOTTI CAUIER 441125-6

ARQ. URB. VILSONTON TROCHER CAUIER 43028-6

ENG. CIV. CLAUDIO LUZ FORSTERMEIER CREA/RG 177728-6

ENG. CIV. ROBERTO HENRIQUES CREA/RG 10382-6

ENG. ELETRIC. SELVIO ANTONIO TESTON CREA/RG 08488-6

ENG. SANIT. ANDRÉ D'AMORIM CREA/RG 110380-7

ENG. MEC. DANIEL SPRE CREA/RG 114337-1

TEC. MEC. GIOVANI FAVERO

TEC. ELETROTEC. DIFRIZI DW34770

Documento assinado digitalmente

ADRIANA FREITAS MIGOTTI CAUIER 441125-6

16/07/2023 22:12:59-0300

Verifique em: <https://validar.it.gov.br>

LOCAL: ERECHIM - RS

OBRA: CANTEIRO EXPERIMENTAL DE ARQUITETURA

PROJETO: ARQUITETÔNICO

CONTEÚDO: DETALHAMENTOS ESQUADRIAS

ENDEREÇO: RODOVIA ERS 135, km 72

FASE: EXECUTIVO

REVISÃO Nº: R03

DATA: 16/07/2023

DESENHADO POR: ADRIANA

NOME DO ARQUIVO: CANTEIRO EXPERIMENTAL - ARQUITETURA - UFFS - RJ - UFFS - RJ

ESCALA: INDICADA

TAMANHO FOLHA: A1

Nº PRANCHA: 10

11



Emitido em 23/08/2023

Projeto Nº DOC (40) PROJETO - ARQ - 11 PRANCHAS/2023 - DGCT (10.55.01.01)
(Nº do Documento: 24)

(Nº do Protocolo: NÃO PROTOCOLADO)

(Assinado digitalmente em 29/08/2023 16:08)

ADRIANA FREITAG MIGOTT

ARQUITETO E URBANISTA

DPA (10.55.04)

Matrícula: ###646#1

(Assinado digitalmente em 31/08/2023 18:08)

MATHEUS TODESCATT

SECRETARIO

SEO (10.55)

Matrícula: ###110#7

(Assinado digitalmente em 31/08/2023 23:15)

VINICIUS CESAR CADENA LINCZUK

PROFESSOR DO MAGISTERIO SUPERIOR

ACAD - ER (10.44.05)

Matrícula: ###363#2

Visualize o documento original em <https://sipac.uffs.edu.br/public/documentos/index.jsp> informando seu número: **24**
, ano: **2023**, tipo: **Projeto**, data de emissão: **29/08/2023** e o código de verificação: **81f991408e**