

*TODAS AS COTAS INFORMADAS NAS PEÇAS GRÁFICAS DEVERÃO SER CONFERIDAS "IN LOCO". HAVENDO DIVERGÊNCIA PREVALECERÁ A COTA ATUAL.

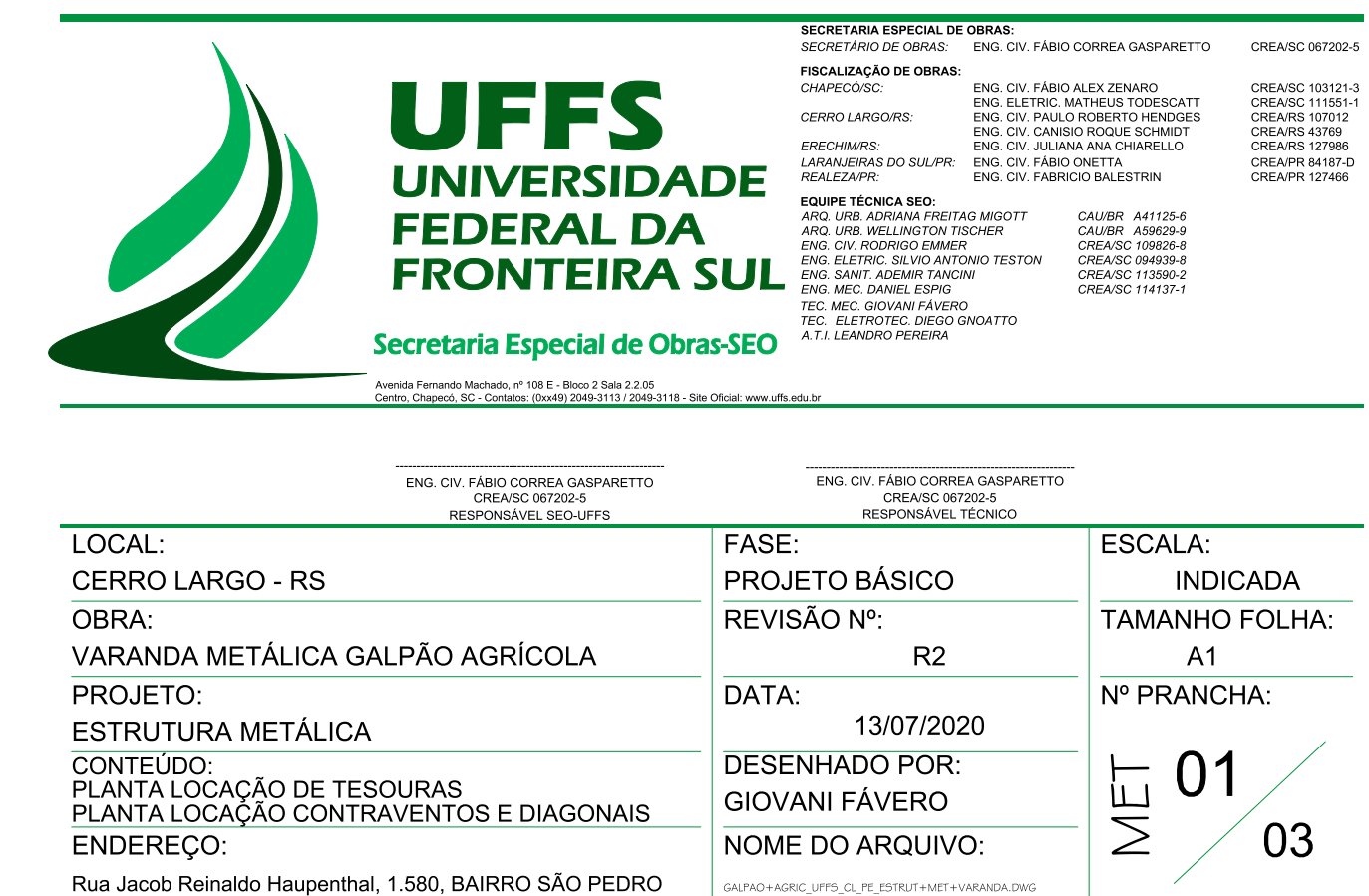

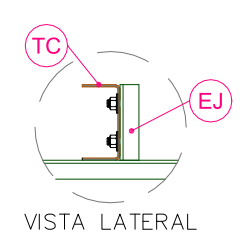

DET-14 VISTA SUPERIOR
INSTALAÇÃO ENRIJECEDOR
TERÇAS (EJ)
ESCALA 1:10

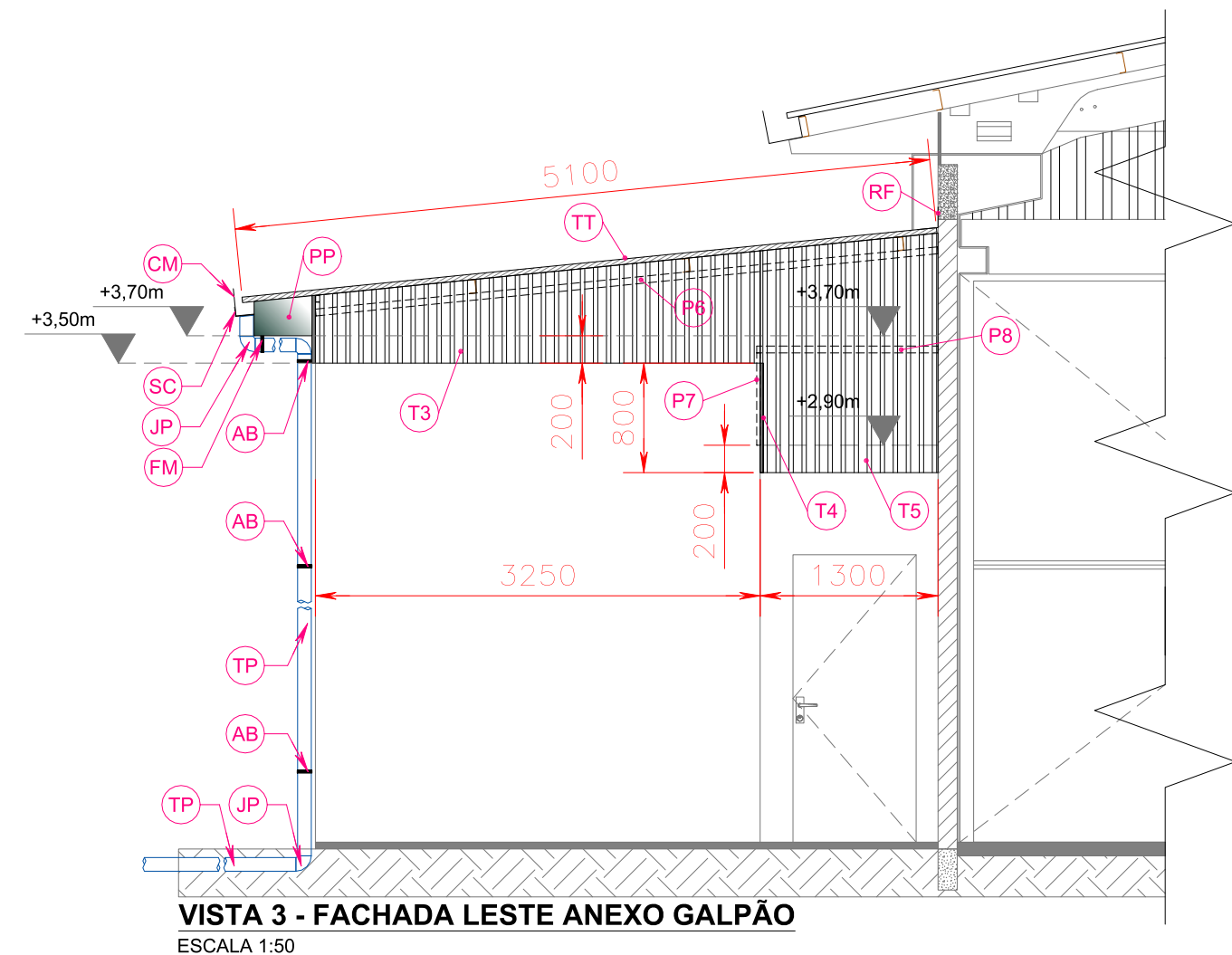
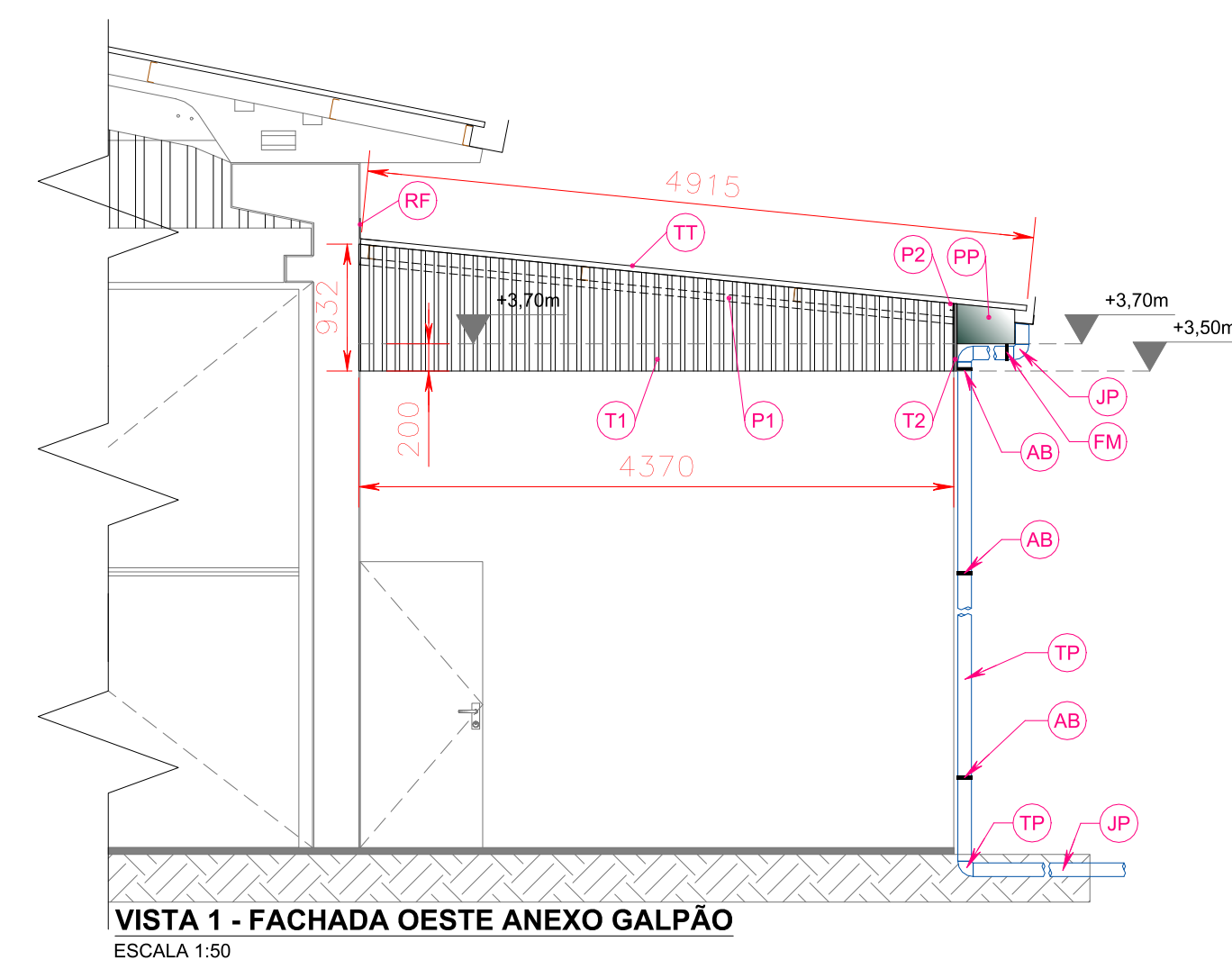
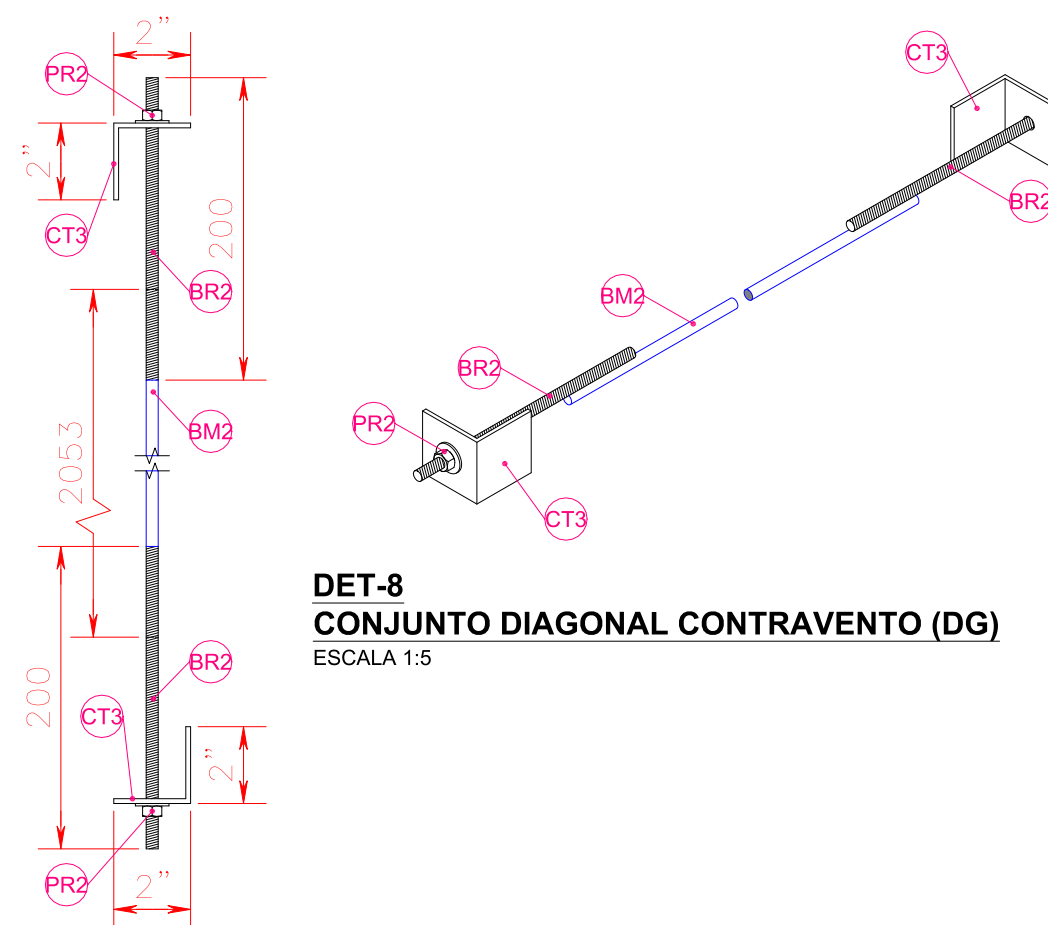
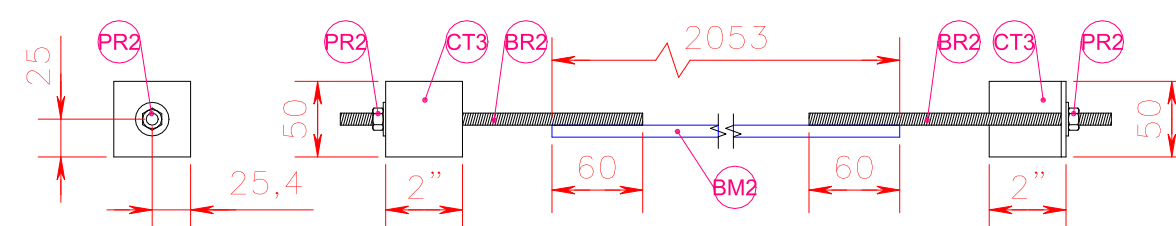
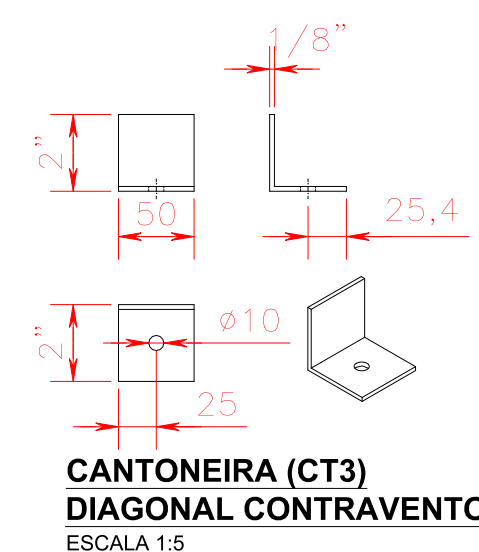
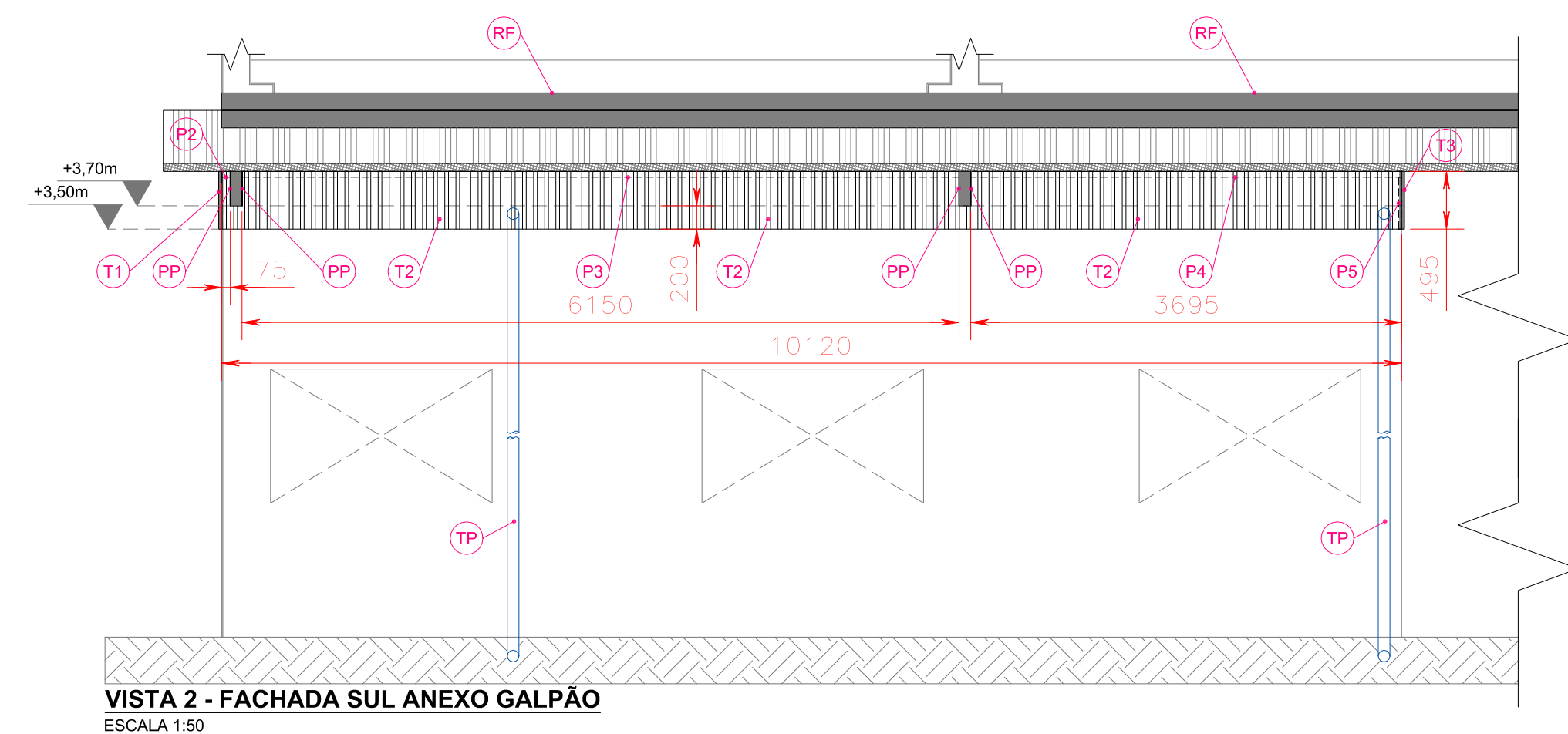
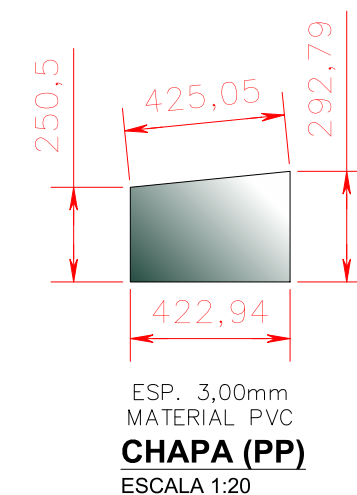
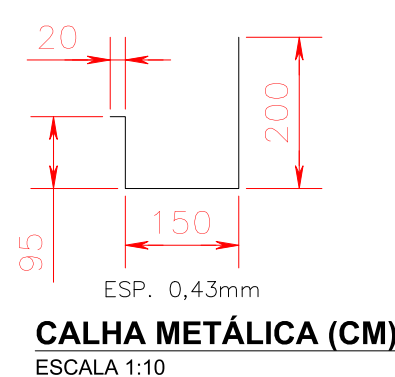
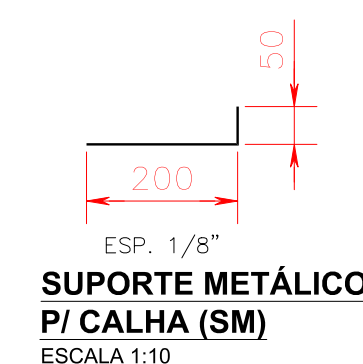
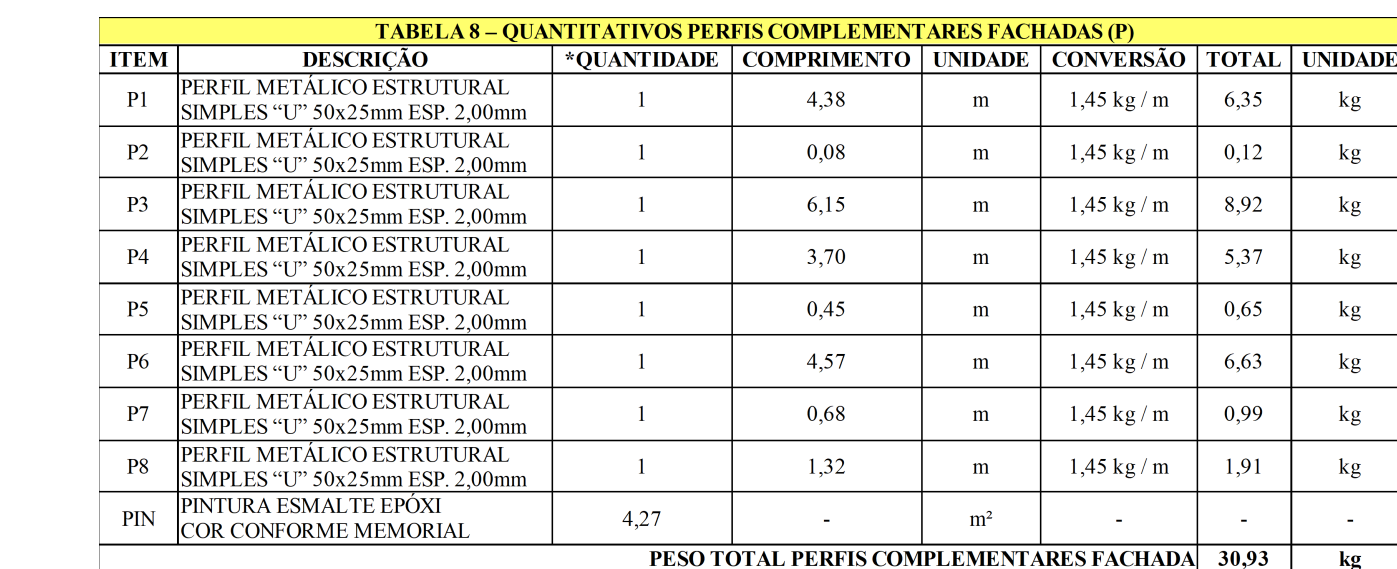
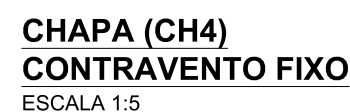
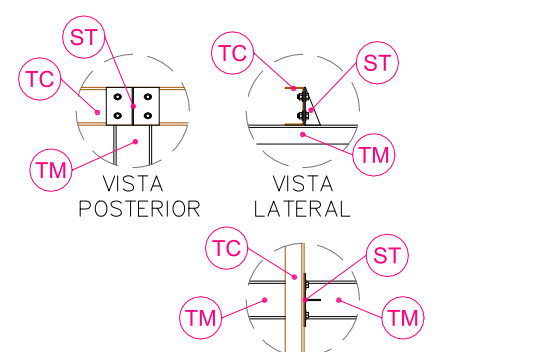
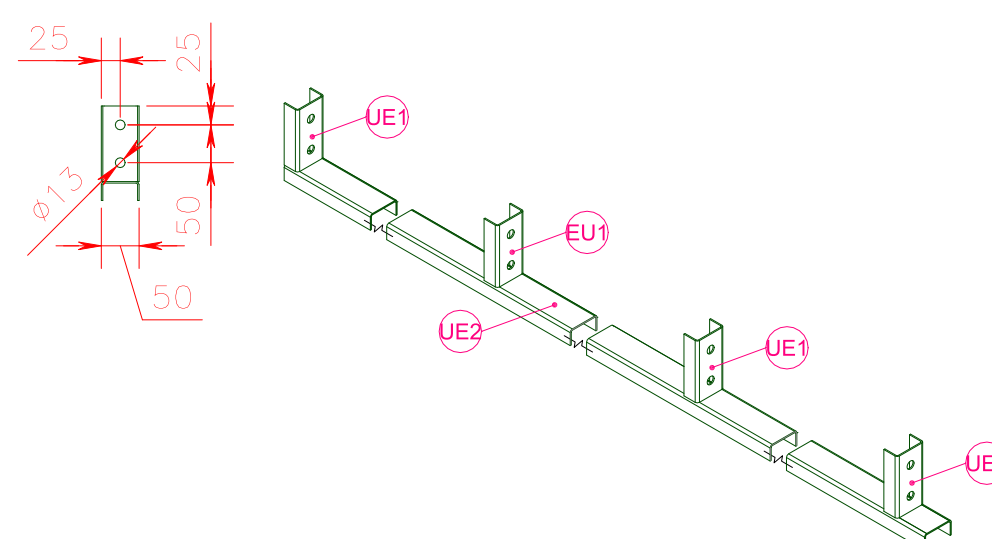
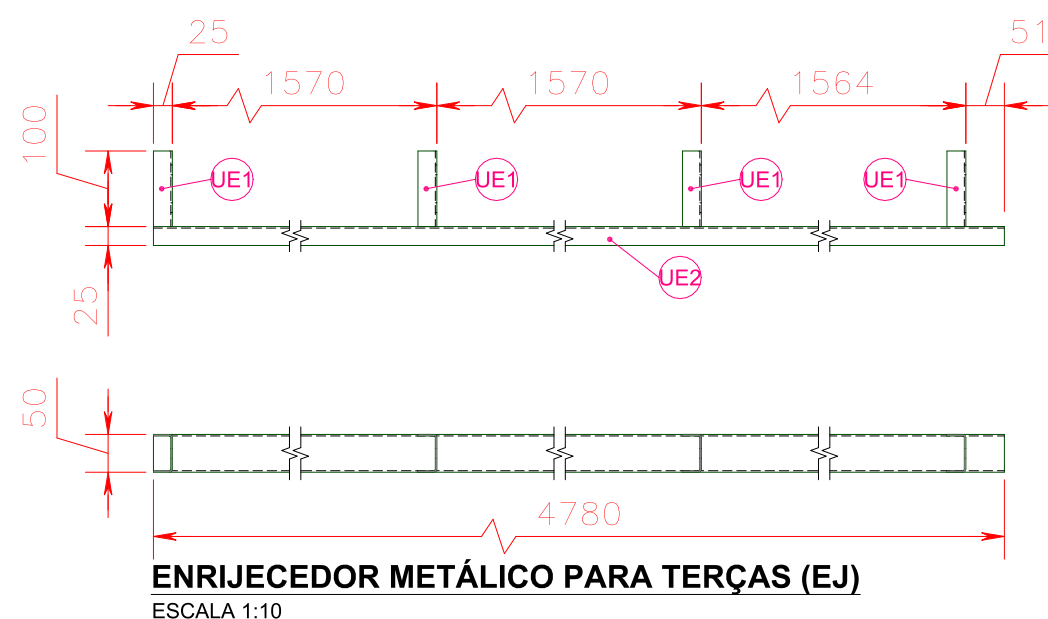

DET-13 SUPERIOR
INSTALAÇÃO TERÇAS
METÁLICAS (TM)
ESCALA 1:20

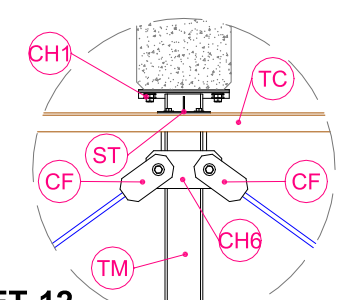

DET-12
INSTALAÇÃO CONTRAVENTO
FIXO (CF)
ESCALA 1:20

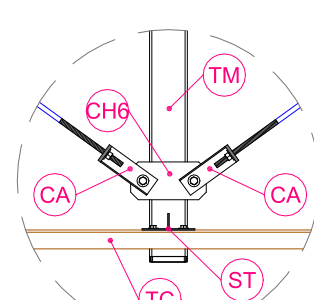

DET-11
INSTALAÇÃO CONTRAVENTO
AJUSTÁVEL (CA)
ESCALA 1:20

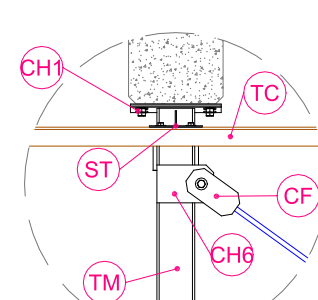

DET-10
INSTALAÇÃO CONTRAVENTO
FIXO (CF)
ESCALA 1:20

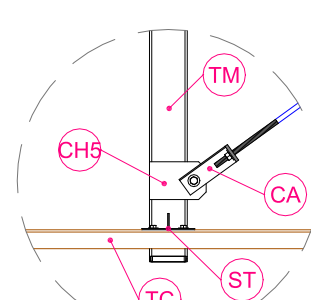

DET-9
INSTALAÇÃO CONTRAVENTO
AJUSTÁVEL (CA)
ESCALA 1:20

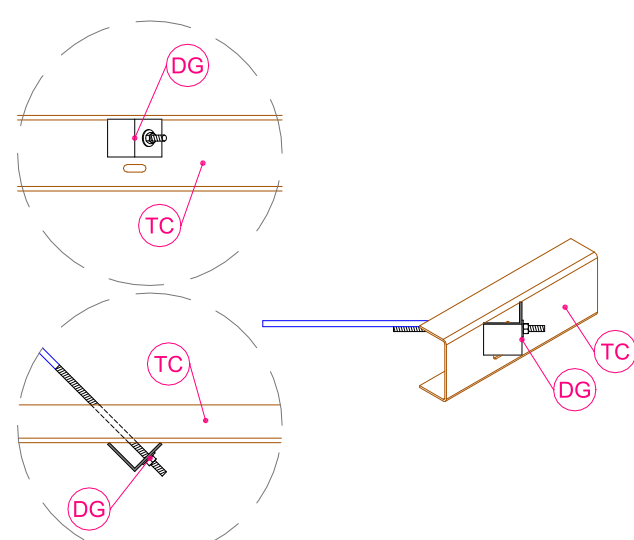

DET-18
INSTALAÇÃO DIAGONAL
CONTRAVENTO (DG)
ESCALA 1:10

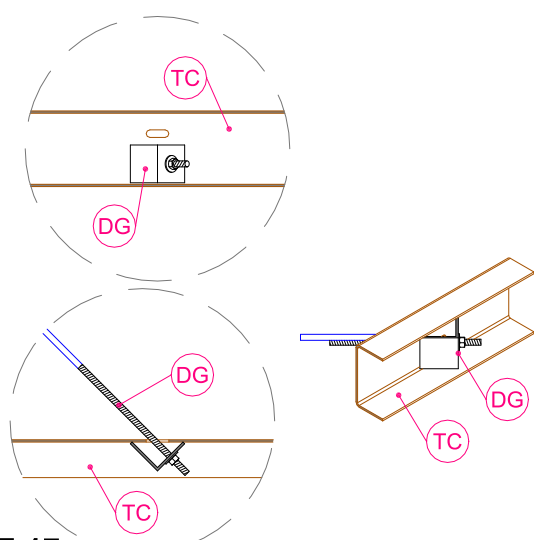

DET-17
INSTALAÇÃO DIAGONAL
CONTRAVENTO (DG)
ESCALA 1:10

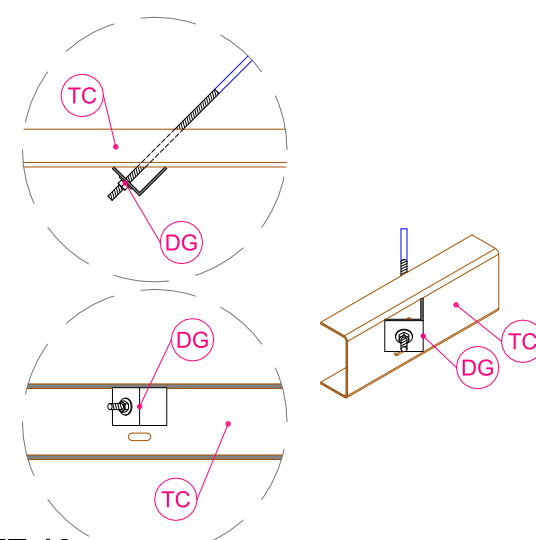

DET-16
INSTALAÇÃO DIAGONAL
CONTRAVENTO (DG)
ESCALA 1:10

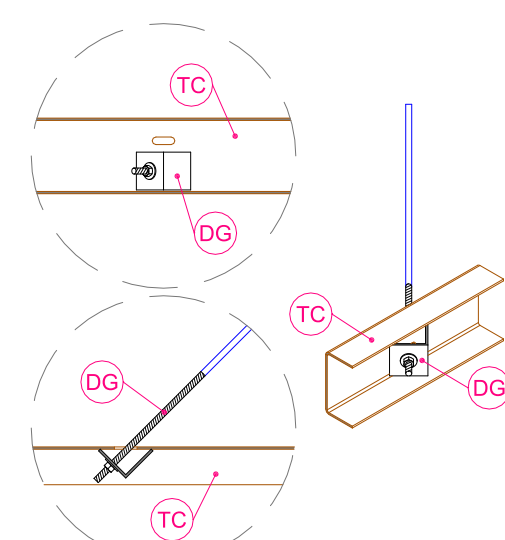

DET-15
INSTALAÇÃO DIAGONAL
CONTRAVENTO (DG)
ESCALA 1:10

*TODAS AS COTAS INFORMADAS NAS PEÇAS GRÁFICAS DEVERÃO SER CONFERIDAS "IN LOCO". HAVENDO DIVERGÊNCIA PREVALECERÁ A COTA ATUAL.



ENG. CIV. FÁBIO CORRÊA GASPARETTO CREA: 067.202-0 RESPONSÁVEL: 02.03/03		ENG. CIV. FÁBIO CORRÊA GASPARETTO CREA: 067.202-0 RESPONSÁVEL: TÉCNICO	
LOCAL: CERRO LARGO - RS OBRA: VARANDA METÁLICA GALPÃO AGRÍCOLA PROJETO: ESTRUTURA METÁLICA CONTEÚDO: VISTAS FACHADAS ANEXO DE TALHAMENTO CONJUNTOS METÁLICOS ENDEREÇO: Rua Jacob Reinaldo Haupenthal, 1.580, BAIRRO SÃO PEDRO		FASE: PROJETO BÁSICO REVISÃO Nº: R2 DATA: 13/07/2020 DESENHADO POR: GIOVANI FÁVERO NOME DO ARQUIVO: GALPAO+METAL+VPTS+CS+RE+ESTRUT+MET+VARANDA.DWG	
		ESCALA: INDICADA TAMANHO FOLHA: A1 Nº PRANCHA: <div style="display: flex; align-items: center; justify-content: center;"> <div style="writing-mode: vertical-rl; transform: rotate(180deg); font-weight: bold; font-size: 2em;">MET</div> <div style="font-size: 4em; margin: 0 10px;">03</div> <div style="writing-mode: vertical-rl; transform: rotate(180deg); font-weight: bold; font-size: 2em;">03</div> </div>	



Emitido em 08/04/2022

Projeto Nº DOC (96) ITEM 3 - PROJETO MET - 3 PRANCHAS/2022 - DGCT (10.55.01.01)
(Nº do Documento: 44)

(Nº do Protocolo: NÃO PROTOCOLADO)

(Assinado digitalmente em 12/04/2022 16:25)

MATHEUS TODESCATT

ENGENHEIRO-AREA

DMFO (10.55.02)

Matrícula: ###110#7

Visualize o documento original em <https://sipac.uffs.edu.br/public/documentos/index.jsp> informando seu número: **44**
, ano: **2022**, tipo: **Projeto**, data de emissão: **11/04/2022** e o código de verificação: **d88cfa8aea**



Emitido em 13/07/2020

Projeto Nº DOC (45) PROJETO - MET - 3 PRANCHAS/2020 - DGCT (10.55.01.01)
(Nº do Documento: 11)

(Nº do Protocolo: NÃO PROTOCOLADO)

(Assinado digitalmente em 25/10/2023 10:52)

DAIANE REGINA VALENTINI

SECRETARIO

SEO (10.55)

Matrícula: ###769#2

(Assinado digitalmente em 23/10/2023 09:14)

FABIO CORREA GASPARETTO

ENGENHEIRO-AREA

DPA (10.55.04)

Matrícula: ###152#0

Visualize o documento original em <https://sipac.uffs.edu.br/public/documentos/index.jsp> informando seu número: **11**
, ano: **2020**, tipo: **Projeto**, data de emissão: **20/10/2023** e o código de verificação: **74be354977**